

Příloha č. 4

Pohledávky k 31.12.2014

řádk	ú	dlužná částka k 30.06.2014		z toho vymoženo v 2.pol.		Odpis/přesun		nová pohledávka za 2. pol.		Slav celkem k 31.12.2014 bez penále	Penále
		bez penále	penále	bez penále	penále	penále	penále	nárůst pohledávek	nárůst penále		
1		68 400,00	0,00	13 200,00	0,00	1 000,00	0,00	13 500,00	0,00	67 700,00	0,00
2		50 100,00	0,00	8 200,00	0,00	0,00	0,00	13 500,00	0,00	55 400,00	0,00
3		4 300,00	0,00	0,00	0,00	0,00	0,00	0,00	0,00	4 300,00	0,00
4		5 000,00	0,00	5 000,00	0,00	0,00	0,00	0,00	0,00	0,00	0,00
5		9 000,00	0,00	0,00	0,00	1 000,00	0,00	0,00	0,00	8 000,00	0,00
6		2 288 947,00	0,00	73 607,00	0,00	0,00	0,00	289 639,00	0,00	2 504 979,00	0,00
7		362 330,00	0,00	74 858,00	0,00	0,00	0,00	70 639,00	0,00	418 111,00	0,00
8		31 500,00	0,00	0,00	0,00	0,00	0,00	5 700,00	0,00	27 200,00	0,00
9		1 895 117,00	0,00	48 749,00	0,00	0,00	0,00	213 300,00	0,00	2 059 668,00	0,00
10		912 439,00	0,00	5 000,00	0,00	0,00	0,00	500,00	0,00	907 939,00	0,00
11		125 100,00	0,00	0,00	0,00	0,00	0,00	0,00	0,00	125 100,00	0,00
12		5 000,00	0,00	5 000,00	0,00	0,00	0,00	0,00	0,00	0,00	0,00
13		10 000,00	0,00	0,00	0,00	0,00	0,00	0,00	0,00	10 000,00	0,00
14		772 339,00	0,00	0,00	0,00	0,00	0,00	500,00	0,00	772 839,00	0,00
15		42 100,00	0,00	2 900,00	0,00	0,00	0,00	11 500,00	0,00	50 700,00	0,00
16		17 600,00	0,00	400,00	0,00	0,00	0,00	500,00	0,00	17 700,00	0,00
17		17 300,00	0,00	100,00	0,00	0,00	0,00	500,00	0,00	17 200,00	0,00
18		300,00	0,00	300,00	0,00	0,00	0,00	500,00	0,00	500,00	0,00
19		0,00	0,00	0,00	0,00	0,00	0,00	0,00	0,00	0,00	0,00
20		489 281,00	0,00	10 043,00	0,00	7 000,00	0,00	110 000,00	0,00	582 336,00	0,00
21		225 381,00	0,00	43,00	0,00	4 000,00	0,00	110 000,00	0,00	221 338,00	0,00
22		284 000,00	0,00	10 000,00	0,00	3 000,00	0,00	110 000,00	0,00	361 000,00	0,00
23		351 337,00	0,00	16 844,00	0,00	86 000,00	0,00	88 000,00	0,00	336 493,00	0,00
24		0,00	0,00	0,00	0,00	0,00	0,00	0,00	0,00	0,00	0,00
25		834 555,00	0,00	76 040,00	0,00	0,00	0,00	339 133,00	0,00	1 097 648,00	0,00
26		675 515,00	0,00	19 097,00	0,00	0,00	0,00	125 500,00	0,00	781 918,00	0,00
27		159 040,00	0,00	56 943,00	0,00	0,00	0,00	213 633,00	0,00	315 730,00	0,00
28		7 753 408,00	773 885,00	1 317 550,00	0,00	4 856,00	0,00	4 396,00	24 298,00	6 434 398,00	798 183,00
29		57 975,00	0,00	19 544,00	0,00	0,00	0,00	0,00	0,00	38 431,00	0,00
30		135 646,00	0,00	19 114,00	0,00	0,00	0,00	4 396,00	0,00	120 928,00	0,00
31		6 679 403,00	0,00	1 132 980,00	0,00	5 856,00	0,00	0,00	0,00	5 540 557,00	0,00
32		0,00	0,00	0,00	0,00	0,00	0,00	0,00	0,00	0,00	0,00
33		14 460,00	0,00	0,00	0,00	0,00	0,00	0,00	0,00	14 460,00	0,00
34		207 740,00	0,00	64 110,00	0,00	0,00	0,00	0,00	0,00	143 630,00	0,00
35		39 544,00	0,00	9 316,00	0,00	0,00	0,00	0,00	0,00	30 228,00	0,00
36		11 200,00	0,00	0,00	0,00	0,00	0,00	0,00	0,00	11 200,00	0,00
37		0,00	0,00	0,00	0,00	0,00	0,00	0,00	0,00	0,00	0,00
38		607 440,00	773 885,00	72 476,00	0,00	0,00	0,00	0,00	24 298,00	534 964,00	798 183,00
39		584 080,00	773 885,00	72 476,00	0,00	0,00	0,00	0,00	24 298,00	511 604,00	798 183,00
40		23 360,00	0,00	0,00	0,00	0,00	0,00	0,00	0,00	23 360,00	0,00
41		486 096,00	0,00	22 919,00	0,00	8 900,00	0,00	40 100,00	0,00	494 377,00	0,00
42		359 840,00	0,00	37 000,00	0,00	0,00	0,00	40 500,00	0,00	363 340,00	0,00
43		14 500,00	0,00	1 000,00	0,00	0,00	0,00	39 500,00	0,00	53 000,00	0,00
44		345 340,00	0,00	36 000,00	0,00	0,00	0,00	1 000,00	0,00	310 340,00	0,00
45		9 607 081,00	0,00	417 005,00	0,00	61 765,00	0,00	1 635 970,00	0,00	10 764 221,00	0,00
46		9 607 081,00	0,00	417 005,00	0,00	61 765,00	0,00	1 577 376,00	0,00	10 705 687,00	0,00
47		0,00	0,00	0,00	0,00	0,00	0,00	58 534,00	0,00	58 534,00	0,00
48		12 524 037,00	0,00	1 971 813,00	0,00	425 520,00	0,00	825 008,00	0,00	10 951 712,00	0,00
49		12 368 194,00	0,00	1 966 813,00	0,00	425 520,00	0,00	818 488,00	0,00	10 794 349,00	0,00
50		0,00	0,00	0,00	0,00	0,00	0,00	3 552,00	0,00	117 326,00	0,00
51		32 111,00	0,00	0,00	0,00	0,00	0,00	0,00	0,00	32 111,00	0,00
52		9 958,00	0,00	5 000,00	0,00	0,00	0,00	2 968,00	0,00	7 926,00	0,00
53		35 735 221,00	773 885,00	3 964 321,00	0,00	595 041,00	0,00	3 398 686,00	24 298,00	34 573 545,00	798 183,00
54										34 574 545,00	798 183,00
52											

Poplatky z prodlení ve výši 47.805,121 Kč za dluhy na nájemch jsou ve správě MěRK.

Komentář k pohledávkám ke dni 31.12.2014

Řádek 11

Dluží:

obec Třebesko – 125.100 Kč – vymáháno prostřednictvím právního zástupce JUDr. Samka

Řádek 14

Dluh Volejbalového oddílu Příbram, IČ 64763099 částka 769.672 Kč– vymáháno prostřednictvím právního zástupce JUDr. Samka.

Řádek 27

Z celkové částky 315.658,20 uhrazeno k dnešnímu dni 129.027 Kč

Pohledávky nad 10.000 Kč:

Mera Czech a.s. - 77.073 Kč, pohledávka přihlášena do konkurzu.

Idos Praha, a.s. - 44.435 Kč, pohledávka přihlášena do konkurzu.

Jaroslav Prokš – 26.250 Kč, vymáháno prostřednictvím právního zástupce JUDr. Samka

Řádek 38

Vymáháno prostřednictvím právního zástupce JUDr. Samka. Jedná se o pohledávku pana Kapra. V současné době byl vydán exekuční příkaz na mzdu.

Odpisy

Dne 1.1.2011 nabyl účinnosti Zákon č.280/2009 Sb., daňový řád, na základě kterého odbor ekonomický odepsal pohledávky uvedené v příloze.

S pohledávkami je nakládáno dle tohoto postupu:

- 1) Městský úřad Příbram osloví zdravotní pojišťovny, které následně poskytnou údaje o dlužníkovi týkající se zaměstnavatele. V případě úspěšné lustrace dojde k exekuci na mzdu u zaměstnavatele.
- 2) Dlužníci, kteří nemají zaměstnavatele, jsou lustrováni v peněžních ústavech a zjišťují se jejich majetkové poměry. U dlužníků, kteří jsou majiteli účtů, dochází k zablokování peněžních prostředků a jejich následné exekuci.
- 3) U dlužníků bez řádného příjmu či známého místa pobytu může být ve spolupráci s orgány vyplácejícími sociální dávky uvalena exekuce na zákonem vyjmenované sociální dávky. (rodičovský příspěvek, podpora v nezaměstnanosti).
- 4) U dlužníků se známým místem pobytu je podán návrh na výkon rozhodnutí prodejem movitých případně nemovitých věcí u okresních soudů.
- 5) Nedobytné pohledávky, které se podle uvedeného postupu nepodaří vymoci, jsou po uplynutí zákonné lhůty odepisovány v souladu se Zákonem 563/1991Sb., o účetnictví ve znění pozdějších předpisů na podrozvahové účty, kde jsou dále evidovány.

Dne 23.04.2015

Za věcnou správnost: Marcela Trčková

GRAF POHLEDÁVEK

	vymoženo	nová pohl.	stav celkem
I. pol. 2004	5,475	8,202	48,188
II. pol. 2004	5,558	7,946	50,567
I. pol. 2005	9,438	10,399	51,528
II. pol. 2005	10,902	11,825	39,880
I. pol. 2006	7,791	7,910	36,579
II. pol. 2006	6,227	9,332	39,676
I. pol. 2007	5,943	4,382	29,490
II. pol. 2007	4,861	4,209	28,832
I. pol. 2008	4,314	7,112	30,327
II. pol. 2008	6,754	3,678	27,027
I. pol. 2009	3,320	4,012	27,719
II. pol. 2009	3,719	5,362	29,361
I. pol. 2010	2,603	9,872	36,561
II. pol. 2010	7,432	4,538	33,564
I. pol. 2011	4,100	7,343	36,195
II. pol. 2011	4,805	3,538	34,930
I. pol. 2012	4,732	6,653	36,771
II. pol. 2012	3,819	4,339	37,182
I. pol. 2013	2,576	5,316	38,262
II. pol. 2013	5,135	3,966	32,688
I. pol. 2014	1,954	5,482	35,735
II. pol. 2014	3,964	3,399	34,575

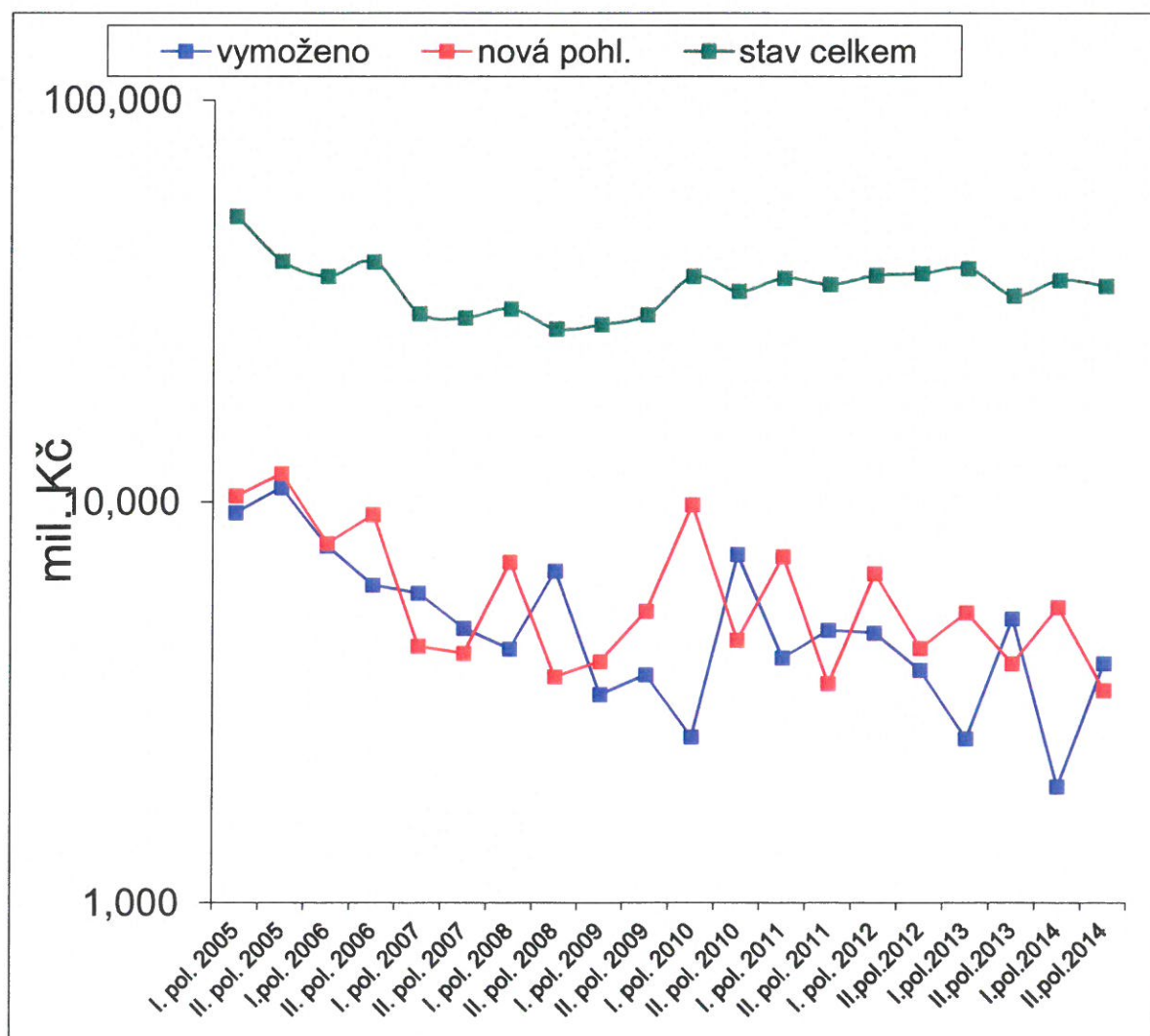

GRAF POHLEDÁVEK

	vymoženo	nová pohl.	stav celkem
I. pol. 2004	5,475	8,202	48,188
II. pol. 2004	5,558	7,946	50,567
I. pol. 2005	9,438	10,399	51,528
II. pol. 2005	10,902	11,826	39,880
I. pol. 2006	7,514	7,249	36,579
II. pol. 2006	6,227	9,332	39,676
I. pol. 2007	5,943	4,382	29,490
II. pol. 2007	4,861	4,209	28,832
I. pol. 2008	4,314	7,112	30,327
II. pol. 2008	6,754	3,678	27,027
I. pol. 2009	3,320	4,012	27,719
II. pol. 2009	3,719	5,362	29,362
I. pol. 2010	2,603	9,872	36,561
II. pol. 2010	7,433	4,538	33,564
I. pol. 2011	4,100	7,343	36,195
II. pol. 2011	4,805	3,538	34,930
I. pol. 2012	4,732	6,653	36,771
II. pol. 2012	3,819	4,339	37,182
I. pol. 2013	2,576	5,316	38,262
II. pol. 2013	5,135	3,966	32,688
I. pol. 2014	1,954	5,482	35,929
II. pol. 2014	3,964	3,399	34,575

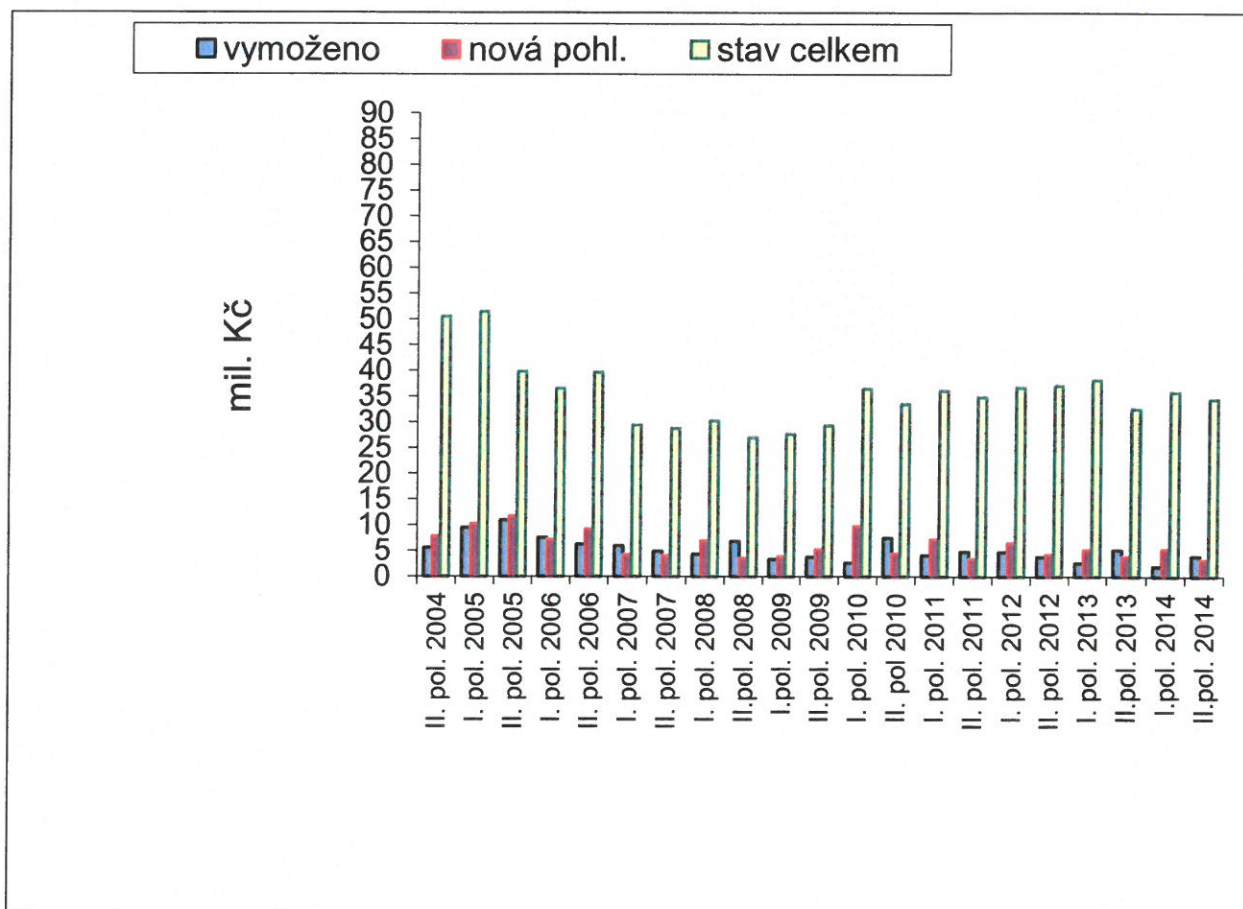

Za věcnou správnost: Marcela Trčková

Nové pohledávky vybraných pohledávek-pololetně

OBLAST POHL.	1.pol.05	2.pol.05	1.pol.06	2.pol.06	1.pol.07	2.pol.07	1.pol.08	2.pol.08	1.pol.09	2.pol.09	1.pol.10	2.pol.10	1.pol.11	2.pol.11	1.pol.12	2.pol.12	1.pol.13	2.pol.13	1.pol.14	2.pol.14
pokuty MP	56	68	26	113	133	44	74	47	43	17	102	39	31	23	14	28	34	21	33	40
pokuty DÚ	952	1 242	1 229	514	290	401	215	334	411	468	680	1 053	1 517	1 568	1 161	1 161	830	856	1 794	1 577
MERK	4 980	3 982	3 821	3 821	2 309	1 913	1 455	2 434	3 096	3 437	3 100	2 299	2 681	1 558	1 389	1 444	2 228	1 323	2 057	825

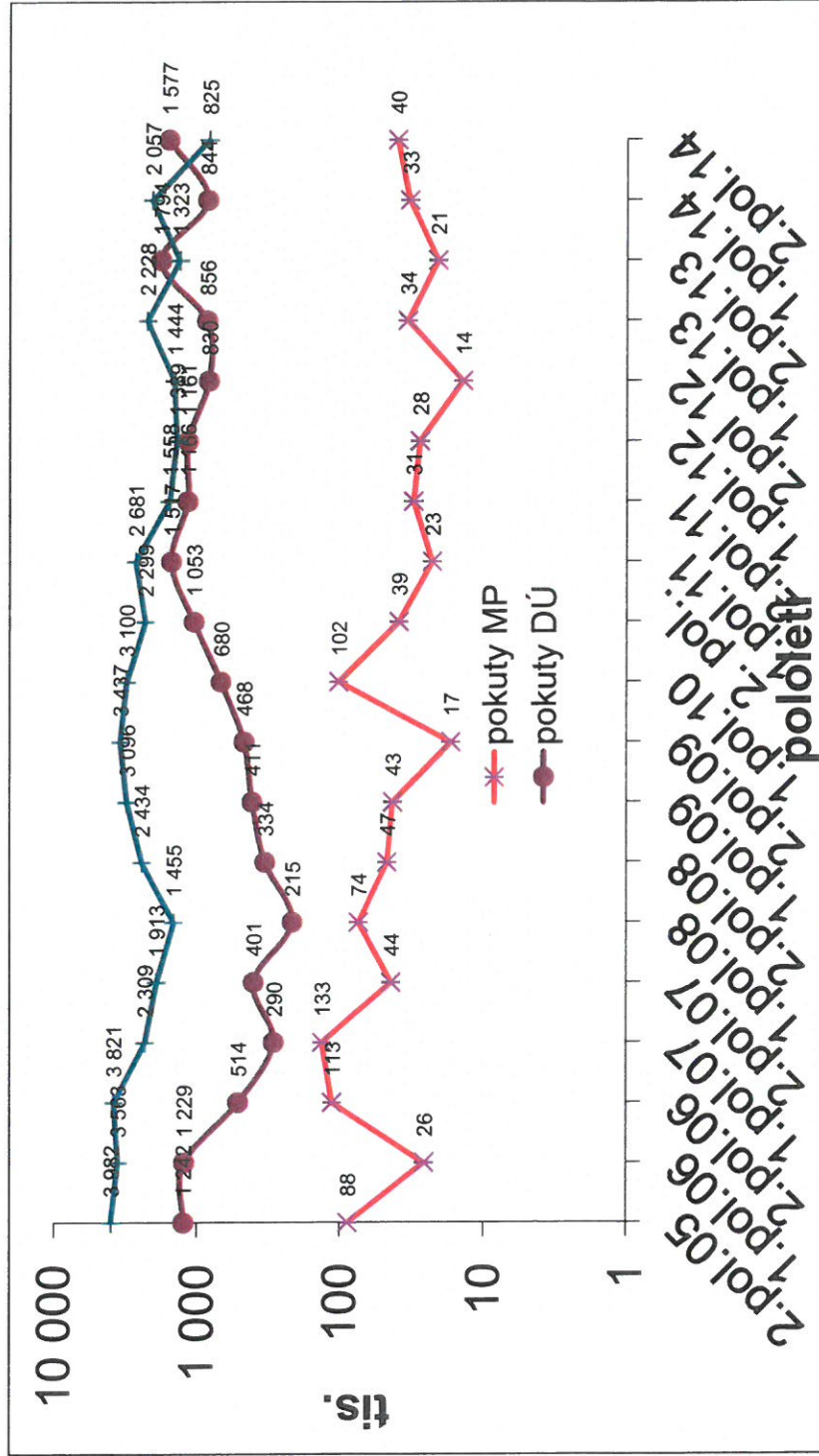

Uvedené hodnoty na gratu představují vždy vznik nové pohledávky za dané období. (Viz zákl. tabulka str. 2 - nová pohledávka k datu)

Za věcnou správnost: Marcela Trčková

Celkový stav vybraných pohledávek - pololetně

OBLAST POHL.	1.pol. 05	2.pol. 05	1.pol. 06	2.pol. 06	1.pol. 07	2.pol. 07	1.pol. 08	2.pol. 08	1.pol. 09	2.pol. 09	1.pol. 10	2.pol. 10	1.pol. 11	2.pol. 11	1.pol. 12	2.pol. 12	1.pol. 13	2.pol. 13	1.pol. 14	2.pol. 14
pokuty SÚ	386	343	397	369	351	379	381	466	418	582	621	420	381	375	290	290	594	594	345	310
pokuty MP	247	227	166	247	331	340	370	382	413	421	499	499	482	483	485	485	498	499	486	494
pokuty DÚ	2 193	2 492	2 478	2 529	2 228	2 536	2 560	2 571	2 795	3 074	3 564	4 378	5 526	6 067	6 810	7 080	7 512	8 939	9 607	10 706
MěRK	30 903	18 744	17 153	16 998	16 285	15 932	19 610	18 288	18 002	18 002	18 002	17 848	18 612	17 840	16 465	16 465	17 082	11 553	12 368	10 952
pokuty ŽP	244	241	256	247	243	254	271	259	311	293	301	289	301	330	312	346	359	380	351	336

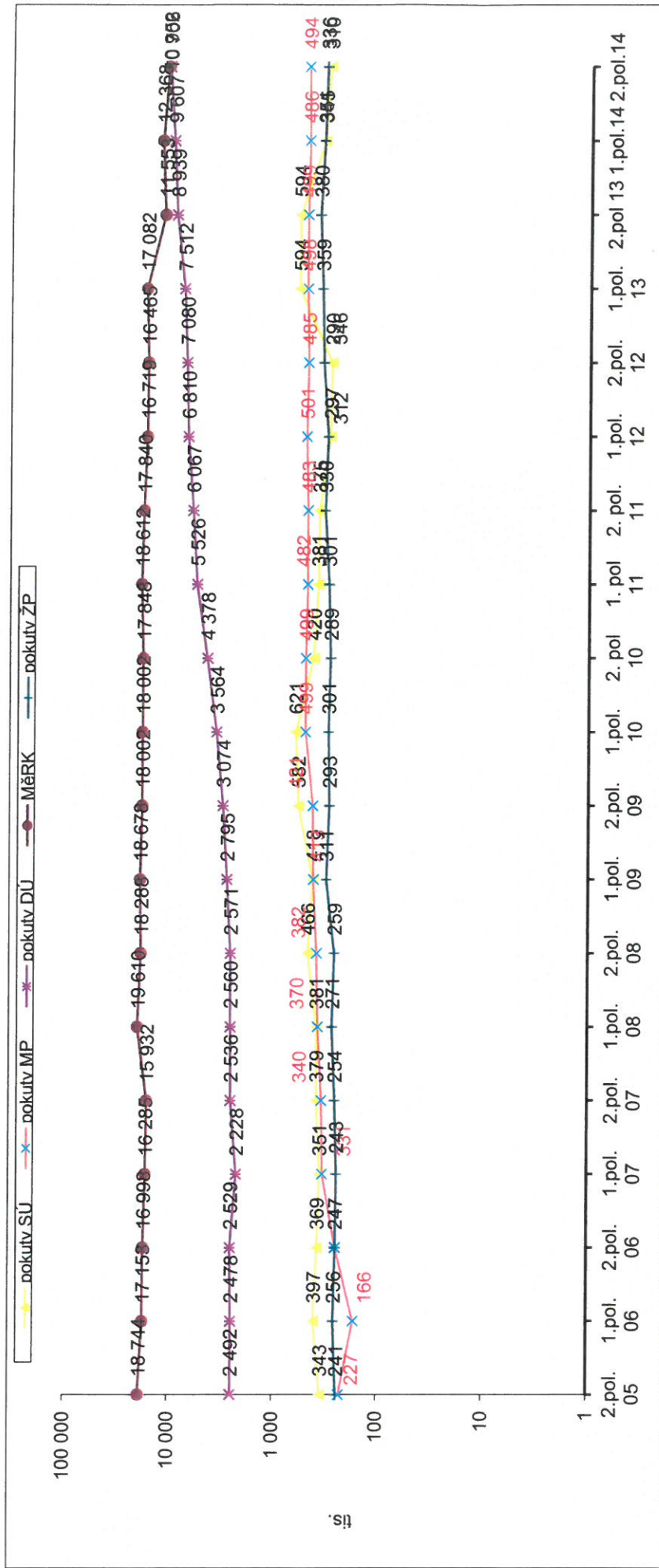

Za věcnou správnost: Marcela Trčková

Stav pohledávek nad 100.000 Kč k 31.12.2014 evidovaných MěÚ

Název firmy	Dluh	Název typu případu
2550000113	151 000 Kč	Pokuty stavebního úřadu
2550000114	151 000 Kč	Pokuty stavebního úřadu
Volejbalový oddíl Příbram	769 672 Kč	Pokuty - nedodržení smluv na dotace OŠKSIS
Karel Kapr	1 381 325 Kč	Faktury - odbor ekonomický
	2 452 997 Kč	

Za věcnou správnost: Marcela Trčková

Sp.čís.	Jméno	Ulice	Město	Dluh	Penále	Celkem
1321622470	KUCA MARTIN -odst.	odst. 15.2.05	PRIBRAM III/149/24	103163,60	644759,00	747922,60
1310086728	KALCIC PETR-Kalčicová-vyst	do 28.2.06	PRIBRAM VII/190/31	109522,30	691595,00	801117,30
13101375..	FREJLACHOVA ZDENA=ž.č.2	od 1/09-do11/11	PRIBRAM V/300/2	113426,00	158235,00	271661,00
131-3	BARTAK DALIBOR-č.3-odst=ž	od 4/2008=zbytek	PRIBRAM VIII/124/30	114335,00	0,00	114335,00
8004925778	DIARTOVA SONA-0 = odst.	dohromady	PRIBRAM I/117/13	124408,00	501672,00	626080,00
1310723294	TOUSOVSKA JIRINA-vystěh.	ex.ČSSZ	PRIBRAM VII/263/1	134243,60	1045517,00	1179760,60
1310539172	BRODSKA IVANA-odst.	PB I/73/5-do 1993	PRIBRAM I/52/3	135037,30	1096331,00	1231368,30
1310741874	ZILOVA LIBUSE-odst.	Pb VII/74/49	PŘÍBRAM VIII/112/8	135701,00	721307,50	857008,50
1310716555	BENEDIKTOVA MARIE-odst.	odst.do 31.5.2004	PRIBRAM VII/189/17	137377,10	1000176,50	1137553,60
1310019513	STANEK PREMYSL-do r.2000	bydlíbyv.manž.Mojžiš	PRIBRAM III/148/15	152109,50	1192086,00	1344195,50
1310663220	VANDASOVA MILUSE-odst.	Přib VII/74/24	PŘÍBRAM VIII/62/6	160231,00	1151876,50	1312107,50
1310742213	SERYNEK ROBERT-odst.	Pb 4/5/ubyt-exe.ČSSZ	PRIBRAM VII/83/3	165727,80	1685847,00	1851574,80
...0287761	NOVAKOVA IVANA-č.1-odst.	dl.od 1998 do 12.03	PRIBRAM VIII/62/31	166668,50	1375870,00	1542538,50
A000812473	DRECHSLER JIRI-vykliz.	do 10.1.06	PŘÍBRAM VIII/124/73	186609,00	1658270,00	1844879,00
1310628681	MELICHAROVA EVA-odst.	Pb 1/54/55-do 5/04	PRIBRAM VII/307/7	204845,70	1698375,40	1903221,10
13102397..	SKALICKY FRANTISEK-odst.2	ods-Pbl/73-do12/04	PRIBRAM VII/318/11	221380,40	737700,50	959080,90
131-1	BARTAK DALIBOR-č.1-odst.	1996-9/00+6/03-12/04	PŘÍBRAM VIII/124/30	229912,00	3046783,00	3276695,00
1310621004	CEKANOVI Monika,Josef-odst	bez 88.345,30-s.vyst	PRIBRAM I/54/12	361614,10	2040186,00	2401800,10
89320	PROCHAZKA ROMAN-odst.	exekuce MŠ	PRIBRAM VIII/93/20	417322,10	4315686,50	4733008,60
				3373634,00	24762273,90	28135907,90

Zpracovala a za správnost odpovídá : Lenka Čebrová

Sp.čís.	Jméno	Ulice	Město	Dluh	Penále	Celkem
NP81147001	Zoubek-odst.NP	odstěhovaný NP	PŘÍBRAM VIII/114/701	195 928 Kč	578 478 Kč	774 406 Kč
NP72004001	AVE STAR,s.r.o-rest.	odstěhovaný NP	PRIBRAM VII/400/710	345 956 Kč	0 Kč	345 956 Kč
NP73227012	Slaboňová výčep piva-odst.	odstěhovaný NP	PŘÍBRAM VII/322/701	394 441 Kč	2 491 892 Kč	2 886 333 Kč
NP7200-002	Starka J.-vyúčtování	od r. 2009	Příbram	3 028 783 Kč	0 Kč	3 028 783 Kč
				3 965 108 Kč	3 070 370 Kč	7 035 477 Kč

Zpracovala a za správnost odpovídá : Lenka Čebrová

ODPIS

Externí kód případu	Aktuální celková výše předpisů	Název typu úkonu
Pokuty městské policie		
2540003104	200	Odpis daňového nedoplatku pro nedobytnost - neznámý pobyt
2540008005	100	Odpis daňového nedoplatku pro nedobytnost - neznámý pobyt
2540008405	1000	Odpis daňového nedoplatku pro nedobytnost - insolvence
2540011005	500	Odpis daňového nedoplatku pro nedobytnost - neznámý pobyt
2540017806	1500	Odpis daňového nedoplatku pro nedobytnost - insolvence
2540026205	200	Odpis daňového nedoplatku pro nedobytnost - neznámý pobyt
2540027605	200	Odpis daňového nedoplatku pro nedobytnost - insolvence
2540030504	1000	Odpis daňového nedoplatku pro nedobytnost - neznámý pobyt
2540031206	1500	Odpis daňového nedoplatku pro nedobytnost - zemřel
2540032106	700	Odpis daňového nedoplatku pro nedobytnost - insolvence
2540042104	1000	Nabytí vykonatelnosti - exekučního titulu
2540043172	1000	Odpis daňového nedoplatku pro nedobytnost - zemřel
	8900	
Pokuty dopravního úřadu		
2590031505	6000	Odpis daňového nedoplatku pro nedobytnost - nemajetný
2590034404	7765	Odpis daňového nedoplatku pro nedobytnost - prekluze
2590052804	11000	Odpis daňového nedoplatku pro nedobytnost - prekluze
2590141704	11000	Odpis daňového nedoplatku pro nedobytnost - prekluze
2590031011	26000	Odpis daňového nedoplatku pro nedobytnost - zemřel
	61765	
Pokuty životního prostředí		
2640051203	6000	Odpis daňového nedoplatku pro nedobytnost - insolvence
2640074503	80000	Odpis daňového nedoplatku pro nedobytnost - prekluze
	86000	
Pokuty OSHI		
2712344505	1000	Ve výkonu trestu
	1000	
Poplatky za komunální odpad		
7880008911	980	Odpis daňového nedoplatku pro nedobytnost - zemřel
7880009856	161	Odpis daňového nedoplatku pro nedobytnost - zemřel
7880010610	1258	Odpis daňového nedoplatku pro nedobytnost - zemřel
7880010709	160	Odpis daňového nedoplatku pro nedobytnost - zemřel
7880011073	120	Odpis daňového nedoplatku pro nedobytnost - neznámý pobyt
7880015703	104	Odpis daňového nedoplatku pro nedobytnost - zemřel
7880016810	120	Odpis daňového nedoplatku pro nedobytnost - neznámý pobyt
7880017969	660	Odpis daňového nedoplatku pro nedobytnost - neznámý pobyt
7880022826	407	Odpis daňového nedoplatku pro nedobytnost - neznámý pobyt
7880029539	250	Odpis daňového nedoplatku pro nedobytnost - neznámý pobyt
7880030967	636	Odpis daňového nedoplatku pro nedobytnost - zemřel
	4856	
Poplatky a pokuty živnostenského úřadu		
8880000410	1000	Odpis daňového nedoplatku pro nedobytnost - neznámý pobyt
8880000218	1000	Odpis daňového nedoplatku pro nedobytnost - zemřel
8880000227	1000	Odpis daňového nedoplatku pro nedobytnost - neznámý pobyt
8890000002	4000	Odpis daňového nedoplatku pro nedobytnost - nemajetný
	7000	
Celkem	169521	

za věcnou správnost: Marcela Trčková

**Odpis dluhu a poplatku z prodlení u bývalých nájemníků bytů – zemělé osoby
usn. RM č. 617/2014 ze dne 11.8.2014**

Jméno	Adresa	Dluh Kč
Brezáková Rozálie	Příbram I/69	3236,00
Kanko Jan	Příbram VII/64	3889,50
Krajný Václav	Příbram IV/151	14102,00
Polák Vladimír	Příbram VII/306	5407,00
Procházková Jaroslava	Příbram I/69	1333,00
Prokop Miroslav	Příbram VII/173	1973,60
Rác Vojtěch	Příbram I/69	4627,70
Zemen Jan	Příbram IV/152	1813,00
Celkem		36381,80

**Odpis dluhu u bývalých nájemníků bytů v domě čp. 391 – 397 v Příbrami VII
usn. RM č. 856/2014 ze dne 24.10.2014 – reklamace tepla**

Jméno	Adresa	Dluh Kč
Burianová Jaroslava	Příbram VII/394/4	2592,90
Hrubý Karel	Příbram VII/391/5	3129,00
Ivančák Marián	Příbram VII/392/2	1790,90
Květ Petr	Příbram VII/395/2	2628,70
Lamperová Irena	Příbram VII/397/7	4491,50
Lhoták František	Příbram VII/392/3	2616,30
Martinkovičová Alena	Příbram VII/394/3	6961,80
Motejlek Zdeněk	Příbram VII/392/1	3660,70
Nepraš Václav	Příbram VII/394/7	6540,80
Parýzek Petr	Příbram VII/394/5	3054,60
Schneiderová Vlasta	Příbram VII/394/6	604,90
Skácel Jaroslav	Příbram VII/394/8	8710,90
Troják Jan	Příbram VII/395/1	1706,80
Celkem		48489,80

**Odpis dluhu a poplatku z prodlení u bývalého nájemníka NP Likomex s.r.o.
V Příbrami VII/288 usn. ZM č. 57/2014/ZM**

Dne 24.4.2015

Za věcnou správnost: Lenka Čebrová