



Váš dopis:

Spisová značka: SZ MeUPB 38905/2021

Číslo jednací: MeUPB 39829/2021

93/2021 OSM/OddMaj/Řič

Datum: 15.4.2021

Vyřizuje: Mgr. Žaneta Vaverková

E-mail: zaneta.vaverkova@pribram.eu

Telefon: 318 402 297

101 00 PRAHA 10
(odesláno datovou schránkou)

Odpověď na žádost o podání informací

Vážený pane [REDACTED],

Odboru správy majetku Městského úřadu Příbram byla doručena Vaše žádost o podání informací ze dne 12.04.2021, která je vedena pod spisovou značkou SZ MeUPB 38905/2021, a jejímž prostřednictvím jste se na náš odbor obrátil se žádostí o zaslání podkladového materiálu zpracovaného k bodu 6 zařazeného do programu zasedání Zastupitelstva města Příbram konaného dne 09.05.2011 pod názvem: „Žádost o směnu pozemků v k.ú. Březové Hory a v k.ú. Příbram“.

V souladu s Vaším podáním tímto zasíláme kopii požadovaného, zastupitelstvu města předloženého materiálu včetně všech jeho příloh.

S pozdravem [REDACTED]

MĚSTO PŘÍBRAM
- 13 -

Mgr. Žaneta Vaverková
vedoucí Odboru správy majetku

Příloha

materiál předkládaný na jednání Zastupitelstva města Příbram dne 9.5.2011

138/2011 6

Město Příbram

Pro jednání ZM

odbor : právní

Dne:09. 05. 2011

Název bodu jednání:

[>>>Žádost o směnu pozemků v k. ú. Březové Hory a v k. ú. Příbram <<<]

Předkládá: Rada města Příbram

Zpracoval: Ing. Jaromír Volný, vedoucí odboru právního

Projednáno: v RM dne: 07. 03. 2011, č. usn. 174/2011

Text usnesení RM: RM doporučuje ZM

schválit směnu pozemku, který je ve vlastnictví NEXT BUILDING, s.r.o. - p. č. 715/158 v k. ú. Březové Hory za pozemky, které jsou ve vlastnictví města – p. č. 3810/34, p. č. 3810/32, p. č. 3810/33, p. č. 3812/379 vše v k. ú. Příbram s tím, že společnost NEXT BUILDING, s.r.o. doplatí městu částku ve výši 463.676,- Kč. S podmínkou uvedení textu do kupní smlouvy, že na nemovitostech v k. ú. Příbram vážně nájemní vztah a že kupující přejímá práva a povinnosti vyplývající z nájemní smlouvy uzavřené dne 01. 03. 2009 se Zemědělským družstvem Sádek.

Napsala: Jana Říčařová

Návrhy na usnesení:

(>>>alt. 1) ZM schvaluje - neschvaluje (dle žádosti NEXT BUILDING) směnu pozemku, který je ve vlastnictví NEXT BUILDING, s.r.o. - p. č. 715/158 v k. ú. Březové Hory za pozemky, které jsou ve vlastnictví města – p. č. 3810/34, p. č. 3810/32, p. č. 3810/33, p. č. 3812/379, p. č. 4806/2 vše v k. ú. Příbram s tím, že společnost NEXT BUILDING, s.r.o. doplatí městu částku ve výši 500.000,- Kč. S podmínkou uvedení textu do kupní smlouvy, že na nemovitostech v k. ú. Příbram vážně nájemní vztah a že kupující přejímá práva a povinnosti vyplývající z nájemní smlouvy uzavřené dne 01. 03. 2009 se Zemědělským družstvem Sádek.<<<)

(>>> alt. 2) ZM schvaluje - neschvaluje (dle usn. RM) směnu pozemku, který je ve vlastnictví NEXT BUILDING, s.r.o. - p. č. 715/158 v k. ú. Březové Hory za pozemky, které jsou ve vlastnictví města – p. č. 3810/34, p. č. 3810/32, p. č. 3810/33, p. č. 3812/379 vše v k. ú. Příbram s tím, že společnost NEXT BUILDING, s.r.o. doplatí městu částku ve výši 463.676,- Kč. S podmínkou uvedení textu do kupní smlouvy, že na nemovitostech v k. ú. Příbram vážně nájemní vztah a že kupující přejímá práva a povinnosti vyplývající z nájemní smlouvy uzavřené dne 01. 03. 2009 se Zemědělským družstvem Sádek. <<<)

Důvodová zpráva:

NEXT BUILDING, s.r.o., žádá o směnu pozemků p. č. 715/158 o celkové výměře 2462 m2 (ostatní/jiná plocha) v k. ú. Březové Hory za pozemky (ve vlastnictví města) p. č. 3810/34 o celkové výměře 460 m2 (trv. travní porost), p. č. 3810/32 o celkové výměře 5596 m2 (trv. travní porost), p. č. 3810/33 o celkové výměře 4207 m2 (trv. travní porost), p. č. 4806/2 o celkové výměře 812 m2 (ostatní pl./ost. komunikace), p. č. 3812/379 o celkové výměře 102 m2 (orná půda) vše v katastrálním území Příbram s tím, že by společnost NEXT BUILDING, s.r.o., doplatila městu částku ve výši 500.000,- Kč.

Pozemky ve vlastnictví města v k. ú. Příbram se nachází u ul. Evropská. Pozemek p. č. 715/158 v k. ú. Březové Hory se nachází okolo parkovacího domu a supermarketu "Albert" čp. 52 v Příbrami VIII na st. p. č. 2243 v k. ú. Březové Hory (117 vlastníků) - v ul. Seifertova. AHOLD Czech Republic, a. s. je vlastníkem jednotky č. 52/1 nacházející se v domě čp. 52 v Příbrami VIII.

V katastru nemovitostí je u pozemku p. č. 715/158 v k. ú. Březové Hory vedeno věcné břemeno užívání pozemku p. č. 715/158 v k. ú. Březové Hory pro Ahold Czech Republic, a.s. a každého následujícího vlastníka jednotky č. 52/1 s příslušným spoluvlastnickým podílem 351270/622848 k pozemku p. č. st. 2243 zastavěná plocha, obč. vybavenost a společných částech domu čp. 52 k tíži pozemku p. č. 715/158. Toto věcné břemeno je úplatné ve výši 1,-Kč/rok.

V srpnu 2010 byl geometrickým plánem oddělen z pozemku p. č. 715/158 pozemek p. č. 715/254 o vým. 33 m2 v k. ú. Březové Hory (tento pozemek byl prodán společností NEXT BUILDING akciové společnosti PARK EVROPSKÁ). Dle místního šetření se s největší pravděpodobností na tomto nově vzniklém pozemku nachází reklamní poutač.

Město Příbram má uzavřenou nájemní smlouvu (ze dne 01. 03. 2009) se ZD Sádek na požadované pozemky p. č. 3810/32, p.č. 3810/33, p.č. 3810/34, 3812/379 vše v k. ú. Příbram. Tato smlouva je uzavřena na dobu neurčitou s výpovědní lhůtou 2 roky.

Vyjádření OKRM ze dne 11. 01. 2011 - trvají na svém původním vyjádření ze dne 16. 06. 2010, tj. pozemek p. č. 715/158 v k. ú. Bř. Hory nevykupovat - budova, kterou tento pozemek obklopuje je ve vlastnictví soukromých subjektů, proto se jeví jako logické, aby společnost nabídla tento pozemek právě těmto subjektům.

Pozemky v k. ú. Příbram - jejich prodej závisí na úvaze samosprávy, jedná se o velice atraktivní komerční zónu.

Vyjádření OSS: z hlediska dopravních zájmů lze souhlasit s částečnou směnou pozemku p. č. 715/158 v k. ú. Březové Hory ve vlastnictví NEXT BUILDING, s.r.o., za pozemky ve vlastnictví města p. č. 3810/34, p. č. 3810/32, p. č. 3810/33 a p. č. 3812/379 vše v k. ú. Příbram.

Pozemek p. č. 4806/2 v k. ú. Příbram nedoporučuje zahrnout do této směny z hlediska dopravních zájmů.

Porada starosty 31. 01. 2011:

- 1) bere na vědomí žádost společnosti NEXT BUILDING, s.r.o., o směnu pozemků v k. ú. Březové Hory a v k. ú. Příbram
- 2) ukládá OP předložit žádost k projednání v KRMM a v RM.

KRMM 02. 02. 2011: Komise nedoporučuje schválit požadovanou směnu pozemků.

Záměr směny pozemků vyvěšen na úřední desce: 12. 01. 2011 – 28. 01. 2011.

Interní cena dle vnitřních předpisů: pozemek v k. ú. Březové Hory: 1.000,-Kč/m²
pozemky v k. ú. Příbram: 1.100,-Kč/m².

Pozn.: Nabídka k odprodeji pozemku v k. ú. Březové Hory, případně ke směně pozemků v k. ú. Březové Hory a v k. ú. Příbram společnosti NEXT BUILDING, s.r.o., byla již jednou projednávána v ZM dne 06. 09. 2010, č. usn. 1596/2010/ZM:

ZM schvaluje

(dle vyjádření OSS a doporučení RM) směnu pozemku, který je ve vlastnictví NEXT BUILDING, s.r.o. - p. č. 715/158 v k. ú. Březové Hory za pozemky, které jsou ve vlastnictví města – p. č. 3810/34, p. č. 3810/32, p. č. 3810/33, p. č. 3812/379 vše v k. ú. Příbram s tím, že společnost NEXT BUILDING, s.r.o. doplatí městu částku ve výši 463.676,- Kč,- Kč. S podmínkou uvedení textu do kupní smlouvy, že na nemovitostech v k. ú. Příbram vážně nájemní vztah a že kupující přejímá práva a povinnosti vyplývající z nájemní smlouvy uzavřené dne 01. 03. 2009 se Zemědělským družstvem Sádek.

hl. pro 9 proti 6 zdrž. 1

Návrh nebyl schválen nadpoloviční většinou hlasů.

Nabývací tituly:

Na p. č. 715/158 v k. ú. Březové Hory (ve vlastnictví NEXT BUILDING, s.r.o.) - kupní smlouva ze dne 20.03.2008

Na pozemky ve vlastnictví města:

p. č. 4806/2 k.ú. Příbram – souhlasné prohlášení dle zák. č. 172/1991 Sb. ve znění pozd. předpisů ze dne 10. 06. 2009

p. č. 3810/32, p.č. 3810/34 v k. ú. Příbram – prohlášení dle zák. č. 172/1991 Sb. ve znění pozd. předpisů ze dne 04. 10. 2000

p. č. 3810/33, p. č. 3812/379 v k. ú. Příbram - prohlášení dle zák. č. 172/1991 Sb. ve znění pozd. předpisů ze dne 05. 02. 2001 (ve vlastnictví města).

Přílohy:

- 1) situační snímky, fotodokumentace
- 2) nabídka spol. NEXT BUILDING, s. r. o.
- 3) vyj. OKRM, OSS
- 4) nájemní smlouva se ZD Sádek

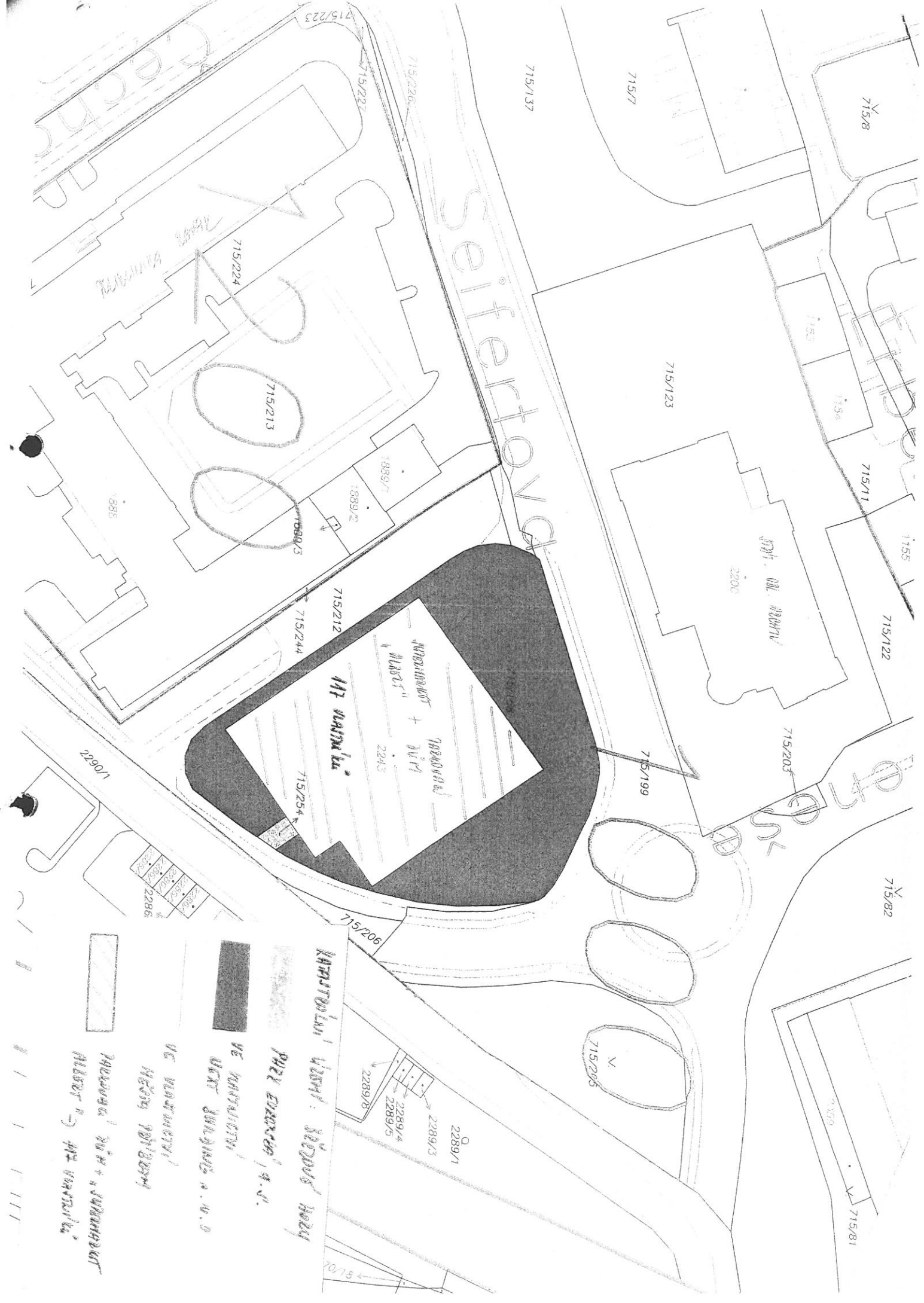

SEIFERTOVÁ

117 KANTINA

2290/1

2286/1
2286/2
2286/3
2286/4
2286/5
2286/6
2286/7
2286/8

715/206

KANTINA VESTI: BUDOV' HOBY

VE VLASTNOSTI: P. V.

VE VLASTNOSTI: VE VLASTNOSTI: P. V.

VE VLASTNOSTI: VE VLASTNOSTI: P. V.

VE VLASTNOSTI: VE VLASTNOSTI: P. V.

VE VLASTNOSTI: VE VLASTNOSTI: P. V.



2289/1
2289/2
2289/3
2289/4
2289/5
2289/6

7075

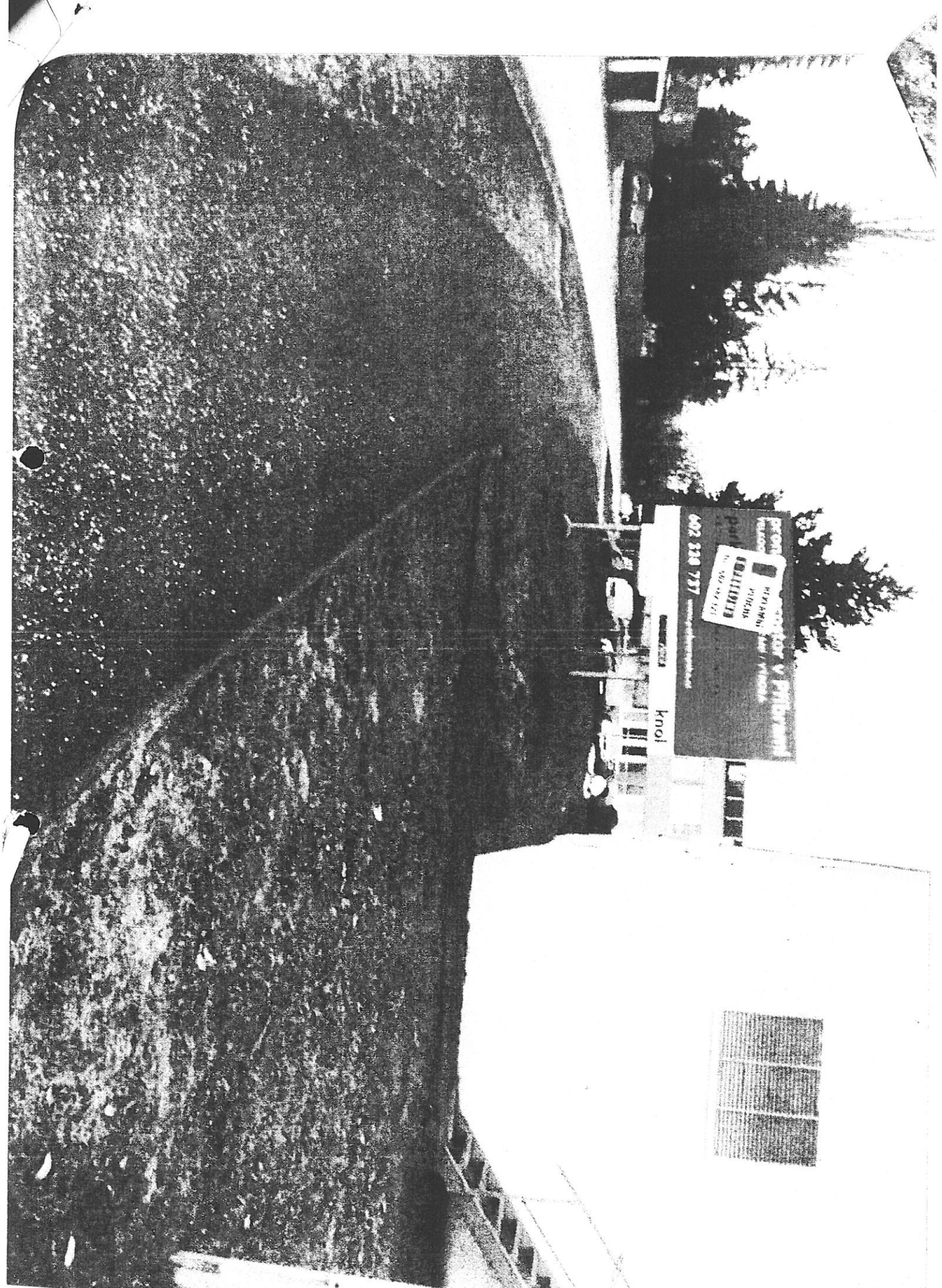

2014 11 2



B. B. 10001 AB

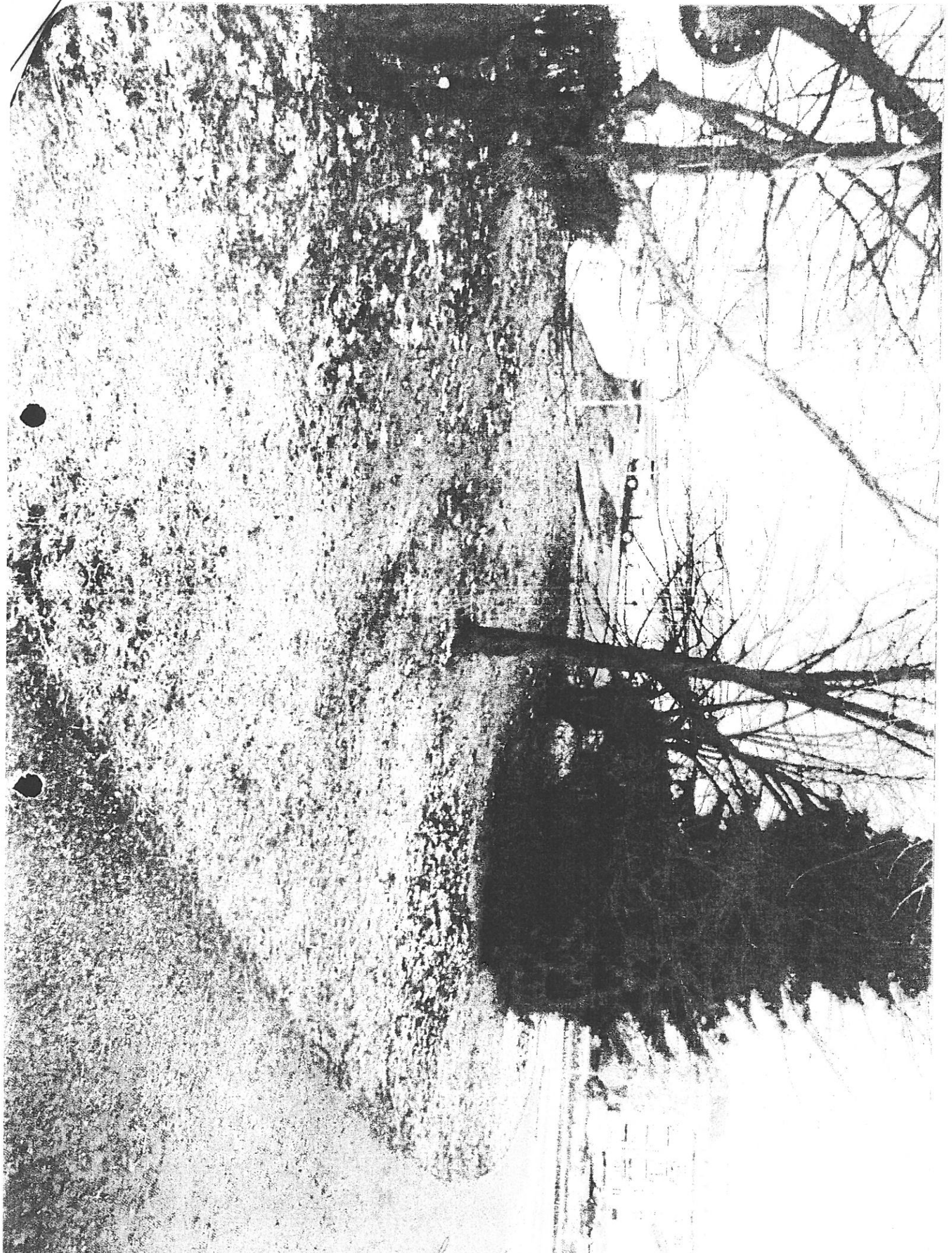

by [unclear]

4.1.2011 JO

NEXT BUILDING s.r.o.

Jinočanská 275/2a, Praha 6 - Ruzyně, PSČ 161 00, IČ: 278 74 583

MVDr. Josef Řihák, starosta
Městský úřad Příbram
Tyršova ul. 108
261 01 Příbram I



V Praze dne 4.1.2011

Nabídka na směnu pozemků s doplatkem v Příbrami

Vážený pane starosto,

dovolujeme si Vás tímto oslovit s následující nabídkou:

Společnost NEXT BUILDING s.r.o. jako výhradní vlastník nabízí tímto ke směně pozemek parc. č. 715/158, ostatní plocha, v katastrálním území Březové Hory o výměře 2.462 m² (viz. grafická příloha č. 1) s tím, že se jedná o veškerou asfaltovou plochu (v současné době slouží jako parkoviště a přístupová cesta do parkovacího domu) okolo parkovacího domu v Příbrami VIII – čp. 52 a zeleň s parkovou úpravou a vzrostlými stromy:

- pozemek je v centru města a z větší části je zpevněn asfaltovým povrchem (stavební cena se pohybuje cca 1.000 Kč/m²) s možností připojení na kompletní inženýrské sítě,
- získáním tohoto pozemku by byl majetkoprávně vyřešen přístup do parkovacího domu pro 123 majitelů garáží v tomto domě a také získání dalších venkovních parkovacích ploch v centru města
- v roce 2008 byla podkladem pro platbu daně z převodu nemovitostí cena ve výši 640 Kč/m²

Výše uvedený pozemek bychom rádi směnili za pozemky v katastrálním území Příbram ve vlastnictví Města Příbram (viz. grafická příloha č. 2):

- pozemek parc. č. 3810/34 o výměře 460 m², trvalý travní porost,
- pozemek parc. č. 3810/32 o výměře 5596 m², trvalý travní porost,
- pozemek parc. č. 3810/33 o výměře 4207 m², trvalý travní porost,
- pozemek parc. č. 4806/2 o výměře 812 m², ostatní plocha,
- pozemek parc. č. 3812/379 o výměře 102 m², orná půda,

s tím, že bychom Městu Příbram ještě nad to uhradili částku ve výši 500.000,- Kč.

Děkujeme za Váš čas, který budete věnovat posouzení naší nabídky a pro případné upřesňující dotazy jsme samozřejmě k dispozici.

S pozdravem za společnost NEXT BUILDING s.r.o.

[Redacted signature area]

Martin Knoř, jednatel



MĚSTSKÝ ÚŘAD PŘÍBRAM
ODBOR KONCEPCE A ROZVOJE MĚSTA

Tyršova 108, 261 19 Příbram I, tel: 318 402 211, fax: 318 631 014, e-mail: e-podatelna@pribram-city.cz
ID datové schránky města Příbram: 2ebbrqu, IČ: 243132

VÁŠ DOPIS ZN:
SPIS. ZNAČKA:
ČÍSLO JEDNACÍ: MeUPB 01914/2011/OKRM/VV

MěÚ Příbram
Odbor právní
- zde -

VYŘIZUJE: Vojtěch Vaverka
TEL/FAX: 318 402 238 / 318 402 363
E-MAIL: vojtech.vaverka@pribram-city.cz

DATUM: 11. 01. 2011

Pozemky parc. č. 715/158 v kat. území Březové Hory (vlastník fa Next building, s.r.o.) a parc. č. 3810/34, 3810/32, 3810/33, 4806/2, 3812/379 v kat. území Příbram (vlastník město Příbram) – vyjádření

Dne 10. 01. 2011 jste nás požádali o vyjádření k případné směně předmětných pozemků.

K této věci jsme se v minulosti již vyjadřovali - dne 16. 06. 2010, čj. MeUPB 41844/2010/OKRM/Vv.

Toto naše vyjádření zůstává v platnosti.

S pozdravem

MĚSTSKÝ ÚŘAD
PŘÍBRAM
OKRM - 1

Vojtěch Vaverka
pracovník odboru koncepce a rozvoje města



MĚSTSKÝ ÚŘAD PŘÍBRAM
ODBOR KONCEPCE A ROZVOJE MĚSTA

Tyršova 108, 261 19 Příbram I, tel: 318 402 211, fax: 318 631 014, e-mail: e-podatelna@pribram-city.cz
ID datové schránky města Příbram: Zebbrq, IČ: 243132

VÁŠ DOPIS ZN:
SPIS. ZNAČKA:
ČÍSLO JEDNACÍ: MeUPB 41844/2010/OKRM/Vv

MěÚ Příbram
odbor právní
- zde -

VYŘÍZUJE: Vojtěch Vaverka
TEL/FAX: 318 402 238 / 318 402 363
E-MAIL: vojtech.vaverka@pribram-city.cz

DATUM: 16. 06. 2010

Pozemky parc. č. 715/158 v kat. území Bžezové Hory a parc. č. 3810/34, 3810/32, 3810/33, 4806/2, 3812/379 v kat. území Příbram – vyjádření

Dne 15. 06. 2010 jste nás požádali o vyjádření k předmětným pozemkům – k jejich výkupu, resp. směně s doplatkem.

Pozemek 715/158 – vlastník spol. NEXT BUILDING.

Pozemky 3810/34, 3810/32, 3810/33, 4806/2, 3812/379 – vlastník město Příbram.

K této žádosti sdělujeme následující:

Pro správní území města Příbram je schválena územně plánovací dokumentace, a to Územní plán města Příbram (ÚPO), který schválilo Zastupitelstvo města Příbram dne 19. 6. 2002, usn. č. 1374/2002/ZM. K dnešku byly schváleny (vydány) 4 změny ÚPO.

Veškeré předmětné pozemky je tímto ÚPO vymezeny jako **Území komerčně industriálních zón**.

Odbor KRM navrhuje

1/

Pozemek 715/158 nevykupovat – budova, kterou tento pozemek obklopuje, je ve vlastnictví soukromých subjektů, proto se jeví jako logické, aby spol. NEXT BUILDING nabídla předmětný pozemek právě těmto vlastníkům (dle ÚPO se nejedná o veřejné prostranství).

2/

Otázka prodeje uvedených pozemků v kat. území Příbram závisí na úvaze samosprávy, a to zejména s přihlédnutím ke stávajícím cenám nemovitostí. Každopádně se jedná se o investorsky velice atraktivní komerční zónu.

S pozdravem

MĚSTSKÝ ÚŘAD

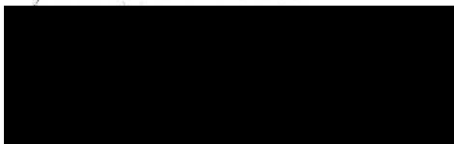

Vojtěch Vaverka
pracovník odboru koncepce a rozvoje města



MĚSTSKÝ ÚŘAD PŘÍBRAM

ODBOR SPRÁVY SILNIC, SPECIÁLNÍ STAVEBNÍ ÚŘAD

Tyršova 108, 261 19 Příbram I, tel: 318 402 211, fax: 318 498 277, e-mail: e-podatelna@pribram-city.cz
ID datové schránky města Příbram: 2ebbrqu, IČ: 00243132

VÁŠ DOPIS ZN:
SPIS. ZNAČKA:
ČÍSLO JEDNACÍ:

Městský úřad Příbram
Právní odbor
Tyršova 108
261 01 Příbram

VYŘIZUJE: Ing. Simona Žďánská
TEL/FAX: 318 498 231
E-MAIL: simona.zdanska@pribram-city.cz

DATUM: 28.01.2011

Vyjádření ke směně pozemků p.č. 715/158 v k.ú. Březové Hory – žádost firmy NEXT BUILDING, s.r.o.

Na základě místního šetření a jednání na místě bylo zrušeno původní vyjádření č.j. MeUPB 01331/2011/OSS/Ha, ze dne 27.01.2011 a nahrazeno vyjádřením č.j. MeUPB 01331/2011/OSS/Zd, ze dne 28.01.2011.

MĚSTSKÝ ÚŘAD
PŘÍBRAM

192 -

Ing. Simona Žďánská
Odbor správy silnic



MĚSTSKÝ ÚŘAD PŘÍBRAM
ODBOR SPRÁVY SILNIC, SPECIÁLNÍ STAVEBNÍ ÚŘAD

Tyršova 108, 261 19 Příbram I, tel: 318 402 211, fax: 318 498 277, e-mail: e-podatelna@pribram-city.cz
ID datové schránky města Příbram: 2ebbrqu, IČ: 00243132

VÁŠ DOPIS ZN:
SPIS. ZNAČKA: SZ MeUPB 01331/2011
ČÍSLO JEDNACÍ: MeUPB 01331/2011/OSS/Zd

VYŘIZUJE: Zdeněk Škaloud
TEL/FAX: 318 498 273
E-MAIL: Zdenek.skaloud@pribram-city.cz

DATUM: 28.01.2011

Městský úřad Příbram
Právní odbor
Tyršova 108
261 01 Příbram

Vyjádření – majetkoprávní záležitost p.č. 715/158 v k.ú. Březové Hory

Na základě předložené žádosti o vyjádření k případnému výkupu nebo případné směně pozemku p.č. 715/158 v k.ú. Březové Hory.

Z hlediska dopravních zájmů lze souhlasit s částečnou směnou pozemku č.p. 715/158 v k.ú. Březové Hory za pozemky ve vlastnictví města p.č. 3810/34, 3810/32, 3810/33 a 3812/379 k.ú. Příbram.

Pozemek č.p. 4806/2 v k.ú. Příbram nedoporučujeme zahrnout do této směny z hlediska dopravních zájmů.

Zdeněk Škaloud
Vedoucí odbor správy silnic

pozemky do n.

N á j e m n í s m l o u v a č. 1132/2009

o pronájmu pozemků podle části VIII, hlavy VII občanského zákoníku

mezi nájemcem : Zemědělským družstvem Sádek se sídlem ve Lhotě
u Příbramě 152, 261 01 Příbram,
zastoupené Ing. Václavem Černoorským
předsedou představenstva
a Vladimírem Lavičkou, místopředsedou
IČO 47048174 DIČ CZ47048174

a

mezi pronajmatelem: 243132 Městem Příbram se sídlem Tyršova 108
261 19 Příbram I
zastoupené: starostou MVDr. Josefem Řihákem

IČ:00243132
bankovní spojení: Česká spořitelna a.s.
pobočka Příbram
č.účtu: 60011-521689309/0800 vs 74 0000 4220
za věcnou správnost odpovídá: Z. Pentková
za finanční plnění odpovídá : D. Čejková

I.

Předmětem nájmu jsou pozemky ve vlastnictví pronajmatele, které budou užívány pro účely zemědělské výroby. Jedná se o pozemky uvedené v příloze, která je nedílnou součástí této smlouvy.

II.

Nájemné k předmětu nájmu se sjednává dohodou:
U orné půdy ve výši 3,00%, u travních porostů ve výši 3,00% ročně z ceny pozemků podle vyhlášky č.287/2007 Sb. ve znění pozdějších předpisů.

III.

Nájemní smlouva se uzavírá na základě usnesení Rady města č. 210/2009 ze dne 9.3.2009, kdy záměr obce pronajmout pozemky byl v souladu s ustanovením § 39 zákona č. 128/2000 Sb. o obcích, řádně zveřejněn vyvěšením na úřední desce Městského úřadu v Příbrami, Tyršova 108, Příbram I po dobu od 29. 1. - 16. 2. 2009
Nájemné je splatné ročně, vždy do 31.12., poukazováno bude na účet vlastníka, vypláceno hotově nebo posíláno poštovní poukázkou.

IV.

Nájemce je oprávněn užívat pozemky přiměřeně povaze a určení, změny na

Příloha ke smlouvě č. 1132 / 2009

Město Příbram

243132

Tyršova 108 1, 26101 Příbram 1

Identifikace pozemku

Katastr	Parcela	Kultura	Celková výměra	Podíl vlast.	Cena / m2	Přísluř. vým. [ha]	Nájem [Kč]
LHOTA U PŘÍBRAMĚ	2 614 / 40 / (0)	orná půda	0,0560	1 / 1	3,55	0,0560	59,64
LHOTA U PŘÍBRAMĚ	2 616 / 30 / (0)	trvalý travní poros	0,0488	1 / 1	3,55	0,0488	51,97
PODLESÍ NAD LITAVKO	2 1171 / 1 / (0)	orná půda	0,0996	1 / 1	2,29	0,0996	68,43
PODLESÍ NAD LITAVKO	2 1171 / 2 / (0)	orná půda	0,0069	1 / 1	2,29	0,0069	4,74
PODLESÍ NAD LITAVKO	2 1172 / 1 / (0)	trvalý travní poros	1,3338	1 / 1	2,29	1,3338	916,32
PŘÍBRAM	2 3006 / 1 / (0)	orná půda	0,0135	1 / 1	3,19	0,0135	12,92
PŘÍBRAM	2 3683 / 1 / (0)	orná půda	7,2822	1 / 1	3,19	7,2822	6969,07
PŘÍBRAM	2 3683 / 10 / (0)	orná půda	0,0285	1 / 1	3,19	0,0285	27,27
PŘÍBRAM	2 3683 / 14 / (0)	orná půda	0,0798	1 / 1	3,19	0,0798	76,37
PŘÍBRAM	2 3683 / 18 / (0)	orná půda	0,2725	1 / 1	3,19	0,2725	260,78
PŘÍBRAM	2 3711 / 24 / (0)	orná půda	0,0010	1 / 1	3,19	0,0010	0,96
PŘÍBRAM	2 3711 / 25 / (0)	orná půda	0,0299	1 / 1	3,19	0,0299	28,61
PŘÍBRAM	2 3711 / 26 / (0)	orná půda	0,0145	1 / 1	3,19	0,0145	13,88
PŘÍBRAM	2 3722 / 2 / (0)	trvalý travní poros	4,6968	1 / 1	3,19	4,6968	4494,84
PŘÍBRAM	2 3722 / 6 / (0)	trvalý travní poros	0,8975	1 / 1	3,19	0,8975	858,91
PŘÍBRAM	2 3722 / 7 / (0)	trvalý travní poros	0,6397	1 / 1	3,19	0,6397	612,19
PŘÍBRAM	2 3722 / 8 / (0)	trvalý travní poros	0,0118	1 / 1	3,19	0,0118	11,29
PŘÍBRAM	2 3722 / 32 / (0)	trvalý travní poros	0,0546	1 / 1	3,19	0,0546	52,25
PŘÍBRAM	2 3722 / 33 / (0)	trvalý travní poros	0,4124	1 / 1	3,19	0,4124	394,67
PŘÍBRAM	2 3722 / 38 / (0)	trvalý travní poros	0,0389	1 / 1	3,19	0,0389	37,23
PŘÍBRAM	2 3722 / 44 / (0)	trvalý travní poros	0,0386	1 / 1	3,19	0,0386	36,94
PŘÍBRAM	2 3723 / 4 / (0)	ostatní plochy	0,0881	1 / 1	3,19	0,0881	64,31
PŘÍBRAM	2 3737 / 25 / (0)	orná půda	0,0389	1 / 1	3,19	0,0389	37,23
PŘÍBRAM	2 3737 / 53 / (0)	orná půda	0,0620	1 / 1	3,19	0,0620	59,33
PŘÍBRAM	2 3737 / 54 / (0)	orná půda	0,2356	1 / 1	3,19	0,2356	225,47
PŘÍBRAM	2 3737 / 56 / (0)	orná půda	0,0052	1 / 1	3,19	0,0052	4,98
PŘÍBRAM	2 3737 / 65 / (0)	orná půda	1,0176	1 / 1	3,19	1,0176	973,84
PŘÍBRAM	2 3750 / 1 / (0)	trvalý travní poros	0,4072	1 / 1	3,19	0,4072	389,69
PŘÍBRAM	2 3750 / 4 / (0)	trvalý travní poros	0,5992	1 / 1	3,19	0,5992	573,43
PŘÍBRAM	2 3750 / 6 / (0)	trvalý travní poros	0,0174	1 / 1	3,19	0,0174	16,65
PŘÍBRAM	2 3750 / 7 / (0)	trvalý travní poros	0,3135	1 / 1	3,19	0,3135	300,02
PŘÍBRAM	2 3750 / 8 / (0)	trvalý travní poros	0,3131	1 / 1	3,19	0,3131	299,64
PŘÍBRAM	2 3810 / 1 / (0)	trvalý travní poros	1,1113	1 / 1	3,19	1,1113	1063,51
PŘÍBRAM	2 3810 / 32 / (0)	trvalý travní poros	0,5596	1 / 1	3,19	0,5596	535,54
PŘÍBRAM	2 3810 / 33 / (0)	trvalý travní poros	0,4207	1 / 1	3,19	0,4207	402,61
PŘÍBRAM	2 3810 / 34 / (0)	trvalý travní poros	0,0460	1 / 1	3,19	0,0460	44,02
PŘÍBRAM	2 3810 / 40 / (0)	trvalý travní poros	0,6644	1 / 1	3,19	0,6644	635,83
PŘÍBRAM	2 3810 / 69 / (0)	orná půda	0,0583	1 / 1	3,19	0,0583	55,79
PŘÍBRAM	2 3812 / 51 / (0)	trvalý travní poros	0,7612	1 / 1	3,19	0,7612	728,47
PŘÍBRAM	2 3812 / 226 / (0)	orná půda	0,1927	1 / 1	3,19	0,1927	184,41
PŘÍBRAM	2 3812 / 228 / (0)	orná půda	0,0065	1 / 1	3,19	0,0065	6,22
PŘÍBRAM	2 3812 / 258 / (0)	trvalý travní poros	0,0200	1 / 1	3,19	0,0200	19,14
PŘÍBRAM	2 3812 / 378 / (0)	orná půda	1,7349	1 / 1	3,19	1,7349	1660,30
PŘÍBRAM	2 3812 / 379 / (0)	orná půda	0,0102	1 / 1	3,19	0,0102	9,76
PŘÍBRAM	2 3812 / 383 / (0)	trvalý travní poros	0,3382	1 / 1	3,19	0,3382	323,66
PŘÍBRAM	2 3812 / 387 / (0)	trvalý travní poros	0,0002	1 / 1	3,19	0,0002	0,19
PŘÍBRAM	2 3812 / 393 / (0)	orná půda	0,0055	1 / 1	3,19	0,0055	5,26
PŘÍBRAM	2 3812 / 394 / (0)	orná půda	0,0061	1 / 1	3,19	0,0061	5,84
PŘÍBRAM	2 3812 / 395 / (0)	orná půda	0,0003	1 / 1	3,19	0,0003	0,29
PŘÍBRAM	2 3823 / 0 / (0)	orná půda	0,9022	1 / 1	3,19	0,9022	863,41
TRHOVÉ DUŠNÍKY	2 396 / 1 / (0)	orná půda	10,0894	1 / 1	4,32	10,0894	13075,86
TRHOVÉ DUŠNÍKY	2 396 / 2 / (0)	orná půda	5,8379	1 / 1	4,32	5,8379	7565,92
TRHOVÉ DUŠNÍKY	2 405 / 0 / (0)	trvalý travní poros	0,4601	1 / 1	4,32	0,4601	596,29
TRHOVÉ DUŠNÍKY	2 429 / 7 / (0)	trvalý travní poros	0,6833	1 / 1	4,32	0,6833	885,56
TRHOVÉ DUŠNÍKY	2 529 / 2 / (0)	orná půda	0,0380	1 / 1	0,00	0,0380	49,25
TRHOVÉ DUŠNÍKY	2 570 / 2 / (0)	orná půda	0,0106	1 / 1	4,32	0,0106	13,74
TRHOVÉ DUŠNÍKY	2 587 / 8 / (0)	orná půda	3,2325	1 / 1	4,32	3,2325	4189,32