

# Územní plán Sedlice

Úplné znění ÚP po vydání Změny č. 1

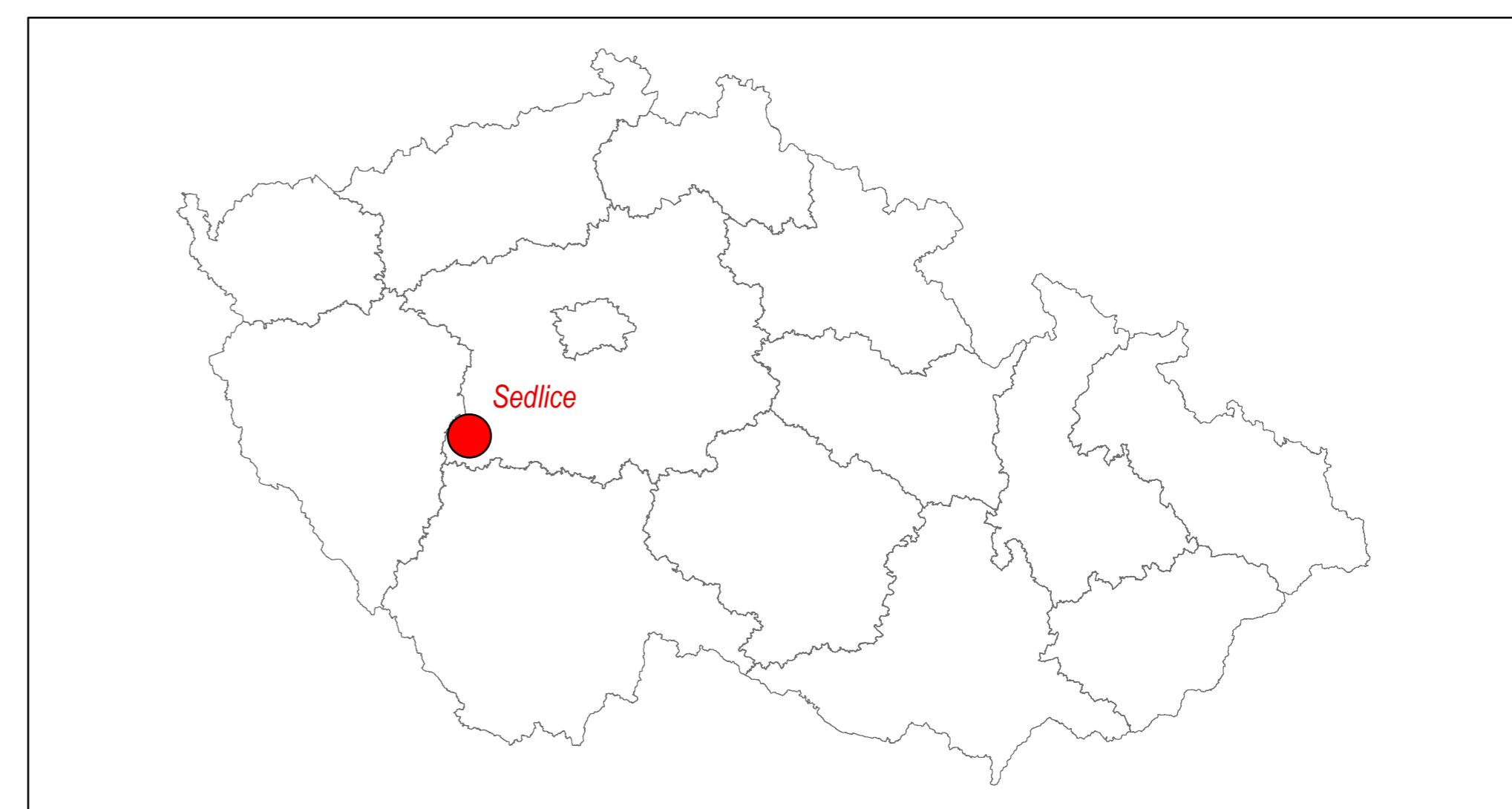
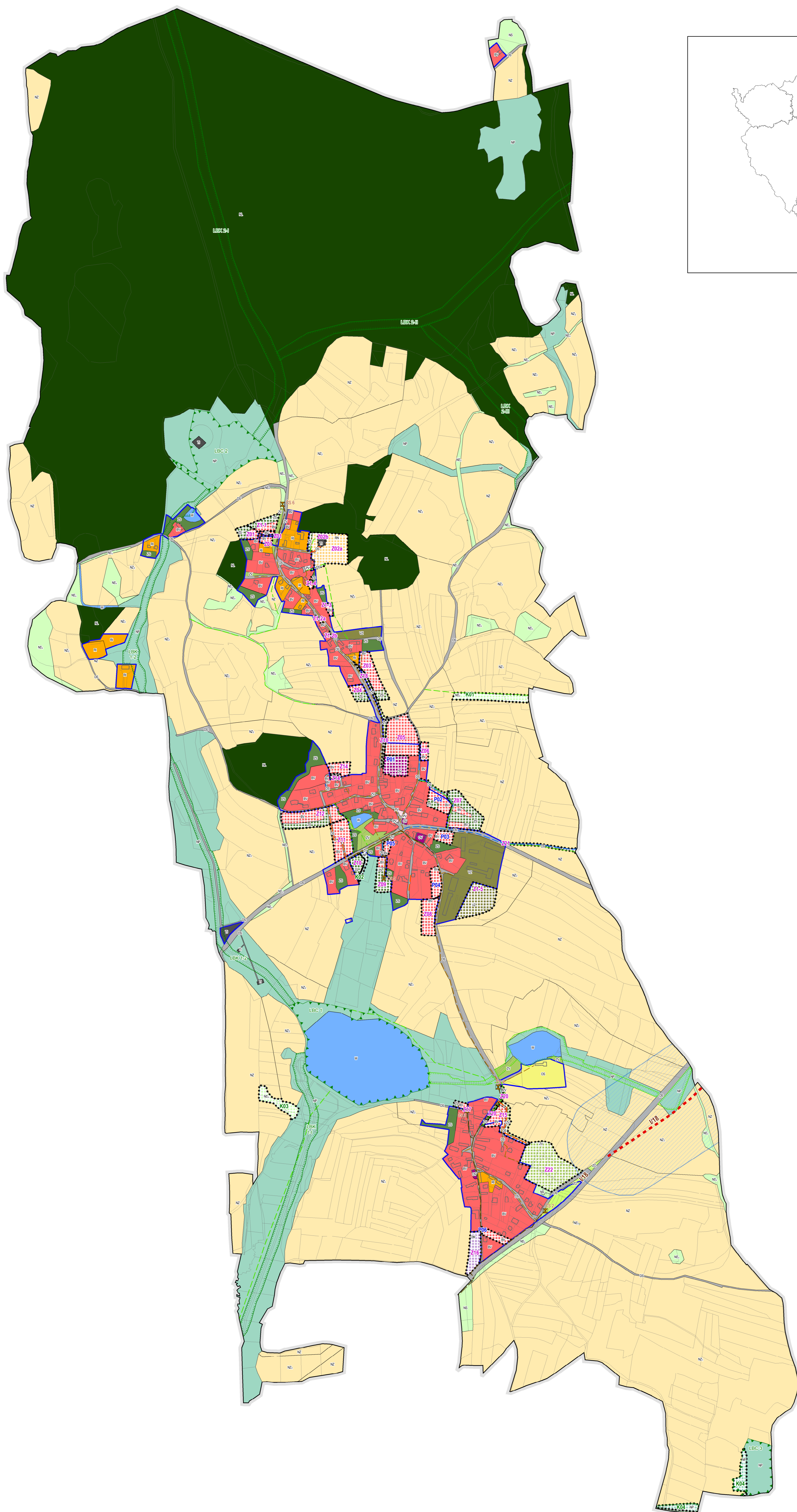

## Legenda ploch s rozdílným způsobem využití

| Stav | Návrh | Rezerva | Popis   |
|------|-------|---------|---|
| BY   | BY    |         | BYDLENÍ v rodinných domech - venkovské                              |
| RI   |       |         | REKREACE plochy staveb pro rodinnou rekreaci                        |
|      | RN    |         | REKREACE na plochách přírodního charakteru                          |
| OV   | OV    |         | OBČANSKÉ VYBAVENÍ veřejná infrastruktura                            |
|      | OM    |         | OBČANSKÉ VYBAVENÍ komerční zařízení malá a střední                  |
| OS   |       |         | OBČANSKÉ VYBAVENÍ tělovýchovná a sportovní zařízení                 |
| DS   | DS    |         | DOPRAVNÍ INFRASTRUKTURA silniční                                    |
| TP   | TP    |         | TECHNICKÁ INFRASTRUKTURA inženýrské sítě                            |
| VE   | VE    |         | VÝROBA A SKLADOVÁNÍ zemědělská výroba                               |
| PV   |       |         | VEŘEJNÁ PROSTRANSTVÍ  |
| ZV   | ZV    |         | VEŘEJNÁ PROSTRANSTVÍ veřejná zeleň                                  |
| ZS   | ZS    |         | ZELEŇ soukromá a vyhrazená  |
| ZO   |       |         | ZELEŇ ochranná a izolační   |
| W    |       |         | PLOCHY VODNÍ A VODOHOSPODÁŘSKÉ                                      |
| NZ   |       |         | PLOCHY ZEMĚDELSKÉ erozně ohrožené trvalé travní porosty             |
| NS   | NS    |         | PLOCHY SMÍŠENÉ NEZASTAVĚNÉHO ÚZEMÍ zemědělská funkce ostatní funkce |
| NP   | NP    |         | PLOCHY PŘÍRODNÍ   |
| SL   |       |         | LESNÍ PLOCHY  |

## Legenda

|         |  |
|---------|--|
|         | Vymezení řešeného území  |
|         | Zastavěné území ke dni 1.4.2018  |
| Z01     | Zastavitelné plochy  |
| P01     | Plochy přestavby   |
| K01     | Plochy změn v krajině  |
| LBC 2   | Lokální biocentrum   |
| LBK 1-2 | Lokální biokoridor   |
| IP      | Interakční prvek   |
| ---     | Silnice I. třídy - návrh   |
| ---     | Komunikace místní, účelové a ostatní - návrh                           |
| ---     | Cestní síť - návrh   |
|         | Koridor pro umístění přeložky silnice II/18 dle ZÚR - obchvat Vranovic |
| ---     | Vodovod - návrh  |
| ⊗       | Čerpací stanice - návrh  |
| ---     | Kanalizace tlaková - návrh   |
| ---     | Kanalizace gravitační - návrh  |

Územní plán Sedlice byl vydán Zastupitelstvem obce Sedlice dne 3.2.2015 formou opatření obecné povahy (nabytí účinnosti 19.2.2015)

| ZÁZNAM O ÚČINNOSTI ZMĚNY Č. 1                  |  |                  |
|--|--|------------------|
| oprávněný orgán:<br>Město Sedlice, 1. ÚP vydal | Zastupitelstvo obce Sedlice usnesením č. .... ze dne ..... jako opatření obecné povahy | razítko, podpis: |
| datum nabytí účinnosti Změny č. 1 ÚP           |  |                  |
| oprávněná úřední osoba pořizovatele            | Bc. Vojtěch Vavřeka, vedoucí odd. územního plánování, MÚÚ Příbram                      |                  |

0 50 100 150 200 250 500  
soutřadnicový systém S-JTSK

|   |   |   |
|---|---|---|
| Projektant:<br>Ing. arch. Milan Salaba<br>autorský adresář OČA, 01487<br>Střelkova 52<br>150 00 Praha 5 | Pořizovatel:<br>Městský úřad Příbram<br>Odd. územního plánování<br>Týřkova 108, 261 19 Příbram<br>Opavská uliční osada<br>Bc. Vojtěch Vavřeka | Objednatel:<br>Obec Sedlice<br>Sedlice č.p. 19<br>262 42 Rozstání pod Třemšínem<br>Úřčen zastupitel:<br>Ing. Zuzana Šourková, starostka |
| Projektant profes.<br>Ing. arch. Milan Salaba   | Zákazce:<br>Ing. arch. Milan Salaba   | Datum:<br>09-2018   |
| <b>ÚZEMNÍ PLÁN SEDLICE</b>  |   | Číslo výkresu:<br>2   |
| Etap:<br>ÚPLNÉ ZNĚNÍ ÚP PO VYDÁNÍ ZMĚNY Č. 1  |   | Formát:<br>B1   |
| Název výkresu:<br>HLAVNÍ VÝKRES   |   | Měřítko:<br>1:5 000   |