Územní plán HVOŽĎANY

včetně k.ú. Leletice, Pozdyně, Roželov, Vacíkov

A

B

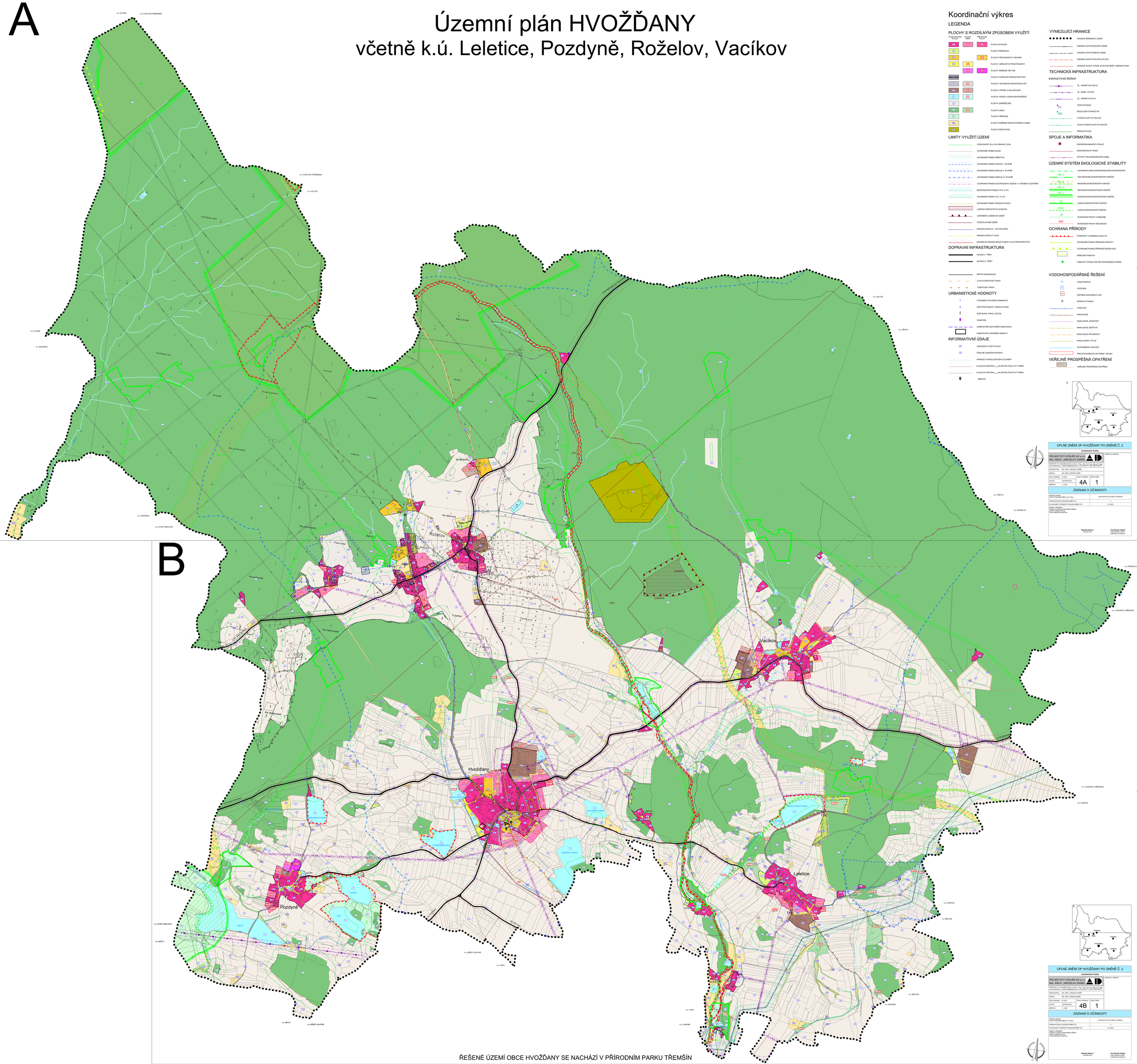

ŘEŠENÉ ÚZEMÍ OBCE HVOŽĎANY SE NACHÁZÍ V PŘÍRODNÍM PARKU TŘEMŠÍN

Koordinační výkres

LEGENDA

PLOCHY S ROZDÍLNÝM ZPŮSOBEM VYUŽITÍ

STABILIZOVANÉ PLOCHY | PLOCHY ZMĚN | PŘEVODNÍ PLOCHY

- PLOCHY BYDLENÍ
- PLOCHY REKREACE
- PLOCHY OBČANSKÉHO VYBAVENÍ
- PLOCHY VEŘEJNÝCH PROSTRANSTVÍ
- PLOCHY SMÍŠENÉ OBYTNÉ
- PLOCHY DOPRAVNÍ INFRASTRUKTURY
- PLOCHY TECHNICKÉ INFRASTRUKTURY
- PLOCHY VÝROBY A SKLADOVÁNÍ
- PLOCHY VODNÍ A VODOHOSPODÁŘSKÉ
- PLOCHY ZEMĚDĚLSKÉ
- PLOCHY LESNÍ
- PLOCHY PŘÍRODNÍ
- PLOCHY SMÍŠENÉ NEZASTAVĚNÉHO ÚZEMÍ
- PLOCHY SPECIFICKÉ

LIMITY VYUŽITÍ ÚZEMÍ

- VZDÁLENOST 50 m OD HRANICE LESA
- OCHRANNÉ PÁSMO SILNIC
- OCHRANNÉ PÁSMO HŘBITOVA
- OCHRANNÉ PÁSMO ZDROJE I. STUPNĚ
- OCHRANNÉ PÁSMO ZDROJE II. STUPNĚ
- OCHRANNÉ PÁSMO ZDROJE III. STUPNĚ
- OCHRANNÁ PÁSMA ELEKTRICKÉHO VEDENÍ A VYROBNY ELEKTŘINY
- BEZPEČNOSTNÍ PÁSMO VVTL A VTL
- OCHRANNÉ PÁSMO VVTL A VTL
- OCHRANNÉ PÁSMO PRODUKTOVODU
- LOŽISKO NEROSTNÝCH SUROVIN
- CHRÁNĚNÁ LOŽISKOVÁ ÚZEMÍ
- PODDOLOVANÉ ÚZEMÍ
- HRANICE ZÁPLAVY - AKTIVNÍ ZÓNA
- HRANICE ZÁPLAVY Q100
- MAXIMÁLNÍ HRANICE NEGATIVNÍHO VLIVU PROSTŘEDÍ ČOV

DOPRAVNÍ INFRASTRUKTURA

- SILNICE II. TŘÍDY
- SILNICE III. TŘÍDY
- MÍSTNÍ KOMUNIKACE
- CYKLOTURISTICKÉ TRASY
- TURISTICKÉ TRASY

URBANISTICKÉ HODNOTY

- VÝZNAMNÁ STAVEBNÍ DOMINANTA
- ARCHITEKTONICKY CENNÁ STAVBA
- BOŽÍ MUKA, KAPLE, SOCHA
- PAMÁTNÍK
- KOMPAKTNĚ ZASTAVĚNÉ ÚZEMÍ SÍDLA
- PAMÁTKOVĚ CHRÁNĚNÉ OBJEKTY

INFORMATIVNÍ ÚDAJE

- OZNAČENÍ VYUŽITÍ PLOCH
- ČÍSELNÉ OZNAČENÍ NÁVRHŮ
- HRANICE HYDROLOGICKÉHO ČLENĚNÍ
- HLUKOVÁ IZOFONA L_{eq} 50 dB PRO POHLTIVÝ TERÉN
- HLUKOVÁ IZOFONA L_{eq} 60 dB PRO POHLTIVÝ TERÉN
- HŘBITOV

VYMEZUJÍCÍ HRANICE

- HRANICE ŘEŠENÉHO ÚZEMÍ
- HRANICE KATASTRÁLNÍHO ÚZEMÍ
- HRANICE ZASTAVĚNÉHO ÚZEMÍ
- HRANICE ZASTAVITELNÝCH PLOCH
- HRANICE PLOCH, KTERÉ JE NUTNO ŘEŠIT ÚZEMNÍ STUDIÍ

TECHNICKÁ INFRASTRUKTURA

ENERGETICKÉ ŘEŠENÍ

- EL. VEDENÍ ZVN 400 kV
- EL. KABEL VN 22kV
- EL. VEDENÍ VN 22 kV
- T1 TRAFOSTANICE
- RS REGULAČNÍ STANICE RS
- VYSOKOTLAKÝ PLYNOVOD
- VELMI VYSOKOTLAKÝ PLYNOVOD
- PRODUKTOVOD

SPOJE A INFORMATIKA

- RADIOKOMUNIKAČNÍ VYSÍLAČ
- RADIORELÉOVÁ TRASA
- OPTICKÝ TELEKOMUNIKAČNÍ KABEL

ÚZEMNÍ SYSTÉM EKOLOGICKÉ STABILITY

- OCHRANNÁ ZÓNA NADREGIONÁLNÍHO BIOKORIDORU
- RK 1 OSA REGIONÁLNÍ BIOKORIDOR FUNKČNÍ
- RBK 5 REGIONÁLNÍ BIOKORIDOR FUNKČNÍ
- RC 5 REGIONÁLNÍ BIOCENTRUM FUNKČNÍ
- NRC NADREGIONÁLNÍ BIOCENTRUM FUNKČNÍ
- LC LOKÁLNÍ BIOCENTRUM FUNKČNÍ
- XK03 LOKÁLNÍ BIOKORIDOR FUNKČNÍ
- IP INTERAKČNÍ PRVKY VYMEZENÉ
- NIP INTERAKČNÍ PRVKY NEFUNKČNÍ

OCHRANA PŘÍRODY

- EVROPSKY VÝZNAMNÁ LOKALITA
- OCHRANNÉ PÁSMO PŘÍRODNÍ PAMÁTKY
- OCHRANNÉ PÁSMO PŘÍRODNÍ REZERVACE
- PŘÍRODNÍ PAMÁTKY
- PAMÁTNÝ STROM VČETNĚ OCHRANNÉHO PÁSMA

VODOHOSPODÁŘSKÉ ŘEŠENÍ

- VODNÍ ZDROJE
- VODOJEM
- ČISTÍRNA ODPADNÍCH VOD
- ČERPACÍ STANICE
- VODOVOD
- KANALIZACE
- KANALIZACE JEDNOTNÁ
- KANALIZACE DEŠŤOVÁ
- KANALIZACE SPLAŠKOVÁ
- KANALIZAČNÍ VÝTLAK
- ZATRUBNĚNÁ VODOTEČ
- PROTIPOVODŇOVÉ OPATŘENÍ - NÁVRH

VEŘEJNĚ PROSPĚŠNÁ OPATŘENÍ

- VEŘEJNĚ PROSPĚŠNÁ OPATŘENÍ

A

ÚPLNÉ ZNĚNÍ ÚP HVOŽĎANY PO ZMĚNĚ Č. 2

KOORDINAČNÍ VÝKRES

PROJEKTOVÝ ATELIÉR AD s.r.o.
ING. ARCH. JAROSLAV DANĚK

NÁSTIN a POZEFF

KUDĚJOVA 7, 35 JIHLAVA, IČO 47 11 12 35, TEL. DIR. 567 310 311, FAX 567 310 312
www.pateliera.cz, info@pateliera.cz, DATOVÁ SCHRÁNKA: 7ETAHTT, DIČ: CZ2011473

ZPRACOVATEL: ING. ARCH. JAROSLAV DANĚK

KREOLL: ING. ARCH. DOMINIK DANĚK

ČÍSLO ZAKÁZKY:	45_2021	ČÍSLO VÝKRESU: 4A	ČÍSLO PARÉ: 1
DATUM:	LISTOPAD 2021		
MĚŘÍTKO:	1 : 5 000		

ZÁZNAM O ÚČINNOSTI

SPRÁVNÍ ORGÁN, KTERÝ POSLEDNÍ ZMĚNU ÚP VYDAL:	ZASTUPITELSTVO OBCE HVOŽĎANY
POŘADOVÉ ČÍSLO POSLEDNÍ ZMĚNY ÚP:	2
DATUM NABYTÍ ÚČINNOSTI POSLEDNÍ ZMĚNY ÚP:	9.12.2021

JMÉNO A PŘÍJMENÍ, FUNKCE A PODPIS OPRÁVNĚNÉ OSOBY ZA VEDENÍ ÚZEMNÍHO ÚZEMÍ OBCE PŘÍSLUŠNÉ OBCE, OTISK ÚŘEDNÍHO RAZÍTKA:

Mariola Šalková
starostka obce

Ing. Miroslav Sládek
místostarosta obce
zastávající po dobu nepřítomnosti starostky

ÚPLNÉ ZNĚNÍ ÚP HVOŽĎANY PO ZMĚNĚ Č. 2

KOORDINAČNÍ VÝKRES

PROJEKTOVÝ ATELIÉR AD s.r.o.
ING. ARCH. JAROSLAV DANĚK

NÁSTIN a POZEFF

KUDĚJOVA 7, 35 JIHLAVA, IČO 47 11 12 35, TEL. DIR. 567 310 311, FAX 567 310 312
www.pateliera.cz, info@pateliera.cz, DATOVÁ SCHRÁNKA: 7ETAHTT, DIČ: CZ2011473

ZPRACOVATEL: ING. ARCH. JAROSLAV DANĚK

KREOLL: ING. ARCH. DOMINIK DANĚK

ČÍSLO ZAKÁZKY:	45_2021	ČÍSLO VÝKRESU: 4B	ČÍSLO PARÉ: 1
DATUM:	LISTOPAD 2021		
MĚŘÍTKO:	1 : 5 000		

ZÁZNAM O ÚČINNOSTI

SPRÁVNÍ ORGÁN, KTERÝ POSLEDNÍ ZMĚNU ÚP VYDAL:	ZASTUPITELSTVO OBCE HVOŽĎANY
POŘADOVÉ ČÍSLO POSLEDNÍ ZMĚNY ÚP:	2
DATUM NABYTÍ ÚČINNOSTI POSLEDNÍ ZMĚNY ÚP:	9.12.2021

JMÉNO A PŘÍJMENÍ, FUNKCE A PODPIS OPRÁVNĚNÉ OSOBY ZA VEDENÍ ÚZEMNÍHO ÚZEMÍ OBCE PŘÍSLUŠNÉ OBCE, OTISK ÚŘEDNÍHO RAZÍTKA:

Mariola Šalková
starostka obce

Ing. Miroslav Sládek
místostarosta obce
zastávající po dobu nepřítomnosti starostky