

Název bodu jednání:

Záměr výkupu pozemku p. č. 163/1 v k. ú. Zavržice

Předkládá: Rada města Příbram**Zpracovala:** Bc. Žaneta Vaverková, vedoucí Odboru správy majetku**Projednáno:** v Radě města Příbram dne 5.8.2019, č. usn. 779/2019**Text usnesení RM:** Rada města
nedoporučuje ZM

schválit záměr výkupu pozemku p. č. 163/1 v k. ú. Zavržice, který je ve vlastnictví České republiky, příslušnost hospodařit s majetkem státu Úřad pro zastupování státu ve věcech majetkových, se sídlem Rašínovo nábřeží 390/42, 128 00 Praha 2 - Nové Město, IČO 69797111.

Napsala: Ing. Dagmar Kesslová**Návrhy na usnesení:**

ZM schvaluje - neschvaluje

záměr výkupu pozemku p. č. 163/1 v k. ú. Zavržice, který je ve vlastnictví České republiky, příslušnost hospodařit s majetkem státu Úřad pro zastupování státu ve věcech majetkových, se sídlem Rašínovo nábřeží 390/42, 128 00 Praha 2 - Nové Město, IČO 69797111.

Důvodová zpráva:

Dne 16.5.2019 zaslal ÚZSVM sdělení, že na LV č. 60000 kat. území Zavržice je mj. veden pozemek p.č. 163/1 o výměře 343 m², lesní pozemek. Tento pozemek sousedí s pozemky ve vlastnictví města Příbram a společnost Lesy ČR, s.p. nemá zájem jej převzít do práva hospodaření. ÚZSVM požádal o sdělení, zda má město Příbram zájem o koupi tohoto pozemku, a proto je předkládán tento materiál.

V případě projeveného zájmu by se prodej předmětného pozemku uskutečnil formou výběrového řízení, minimálně za cenu ve výši, která je v daném místě a čase obvyklá. O termínu vyhlášení výběrového řízení bychom byli včas informováni.

Vyjádření Odboru investic a rozvoje města:

Odbor výkup nedoporučuje, jelikož se výše uvedený pozemek jeví pro budoucí využití města Příbram jako nepotřebný. Pro rozvoj města Příbram nabízený pozemek nepředstavuje žádný přínos a nemá smysluplné využití.

Vyjádření SOSH: z hlediska dopravních zájmů nemají námitek k tomuto výkupu.

Komise pro realizaci majetku města Příbram dne 24.6.2019: nedoporučuje schválit záměr výkupu pozemku p. č. 163/1 v k. ú. Zavržice, který je ve vlastnictví České republiky, příslušnost hospodařit s majetkem státu Úřad pro zastupování státu ve věcech majetkových.

Pozn. OSM: nabízený pozemek se nalézá podél používané cesty v majetku města Příbram.

Přílohy

- 1) dopis ČR ÚZSVM ze dne 16.5.2019
- 2) situační snímek, ortofotomapa
- 3) vyjádření Odboru investic a rozvoje města ze dne 18.6.2019
- 4) vyjádření SOSH ze dne 26.6.2019

MeUPB 51 332 /2019

112 / 2019 L

ÚŘAD PRO ZASTUPOVÁNÍ STÁTU VE VĚCECH MAJETKOVÝCH
RAŠÍNOVO NÁBŘEŽÍ 390/42, 128 00 NOVÉ MĚSTO, PRAHA 2
ÚZEMNÍ PRACOVIŠTĚ STŘEDNÍ ČECHY

ODBOR ODLOUČENÉ PRACOVIŠTĚ PŘÍBRAM,
NÁM. T. G. M. 145, 261 01 PŘÍBRAM



4559/SPB/2019-SPBM

Město Příbram
Tyršova 108
26101 Příbram

NAŠE Č.J.: UZSVM/SPB/4001/2019-SPBM

VYŘIZUJE: Muzikářová Miloslava

ÚTVAR: 2125

TELEFON: +420 318 471 245

E-MAIL: Miloslava.Muzikarova@uzsvm.cz

DAT.SCHRÁNKA: 4bdfs4u

DATUM: 16. 5. 2019

Žádost o sdělení

Vážení,

na LV č. 60000 v kat. území **Zavržice** a obci Příbram je mj. veden pozemek p.č. **163/1** o výměře 343 m², druh pozemku: lesní pozemek, způsob využití: pozemek určený k plnění funkcí lesa.

Jelikož tento pozemek sousedí s pozemkem, který je ve vlastnictví města Příbram a Lesy ČR, s.p., nemají zájem pozemek převzít do práva hospodaření, obracíme se na Vás se **žádostí o písemné sdělení**, zda má město Příbram zájem o odkup výše citovaného pozemku.

V případě projeveného zájmu by se prodej předmětného pozemku uskutečnil formou výběrového řízení, minimálně za cenu ve výši, která je v daném místě a čase obvyklá. O termínu vyhlášení výběrového řízení bychom Vás včas informovali.

Děkujeme za brzkou odpověď, s pozdravem

Ing. Milan Voříšek
ředitel odboru Odloučené pracoviště Příbram

Přílohy: snímek kat. mapy - ortofoto



Váš dopis:
Spisová značka:
Číslo jednací: MeUPB 56765/2019/OIRM/OddRM/Há
Datum: 18.06.2019

Vyřizuje: Libuše Hálová
E-mail: libuse.halova@pribram.eu
Telefon: 318 402 576

Městský úřad Příbram
Odbor správy majetku
Oddělení majetkoprávní
Ing. Dagmar Kesslerová

Pozemek p. č. 163/1 v k. ú. Zavržice – vyjádření Odboru investic a rozvoje města

Dne 31.05.2019 jste nás požádali o vyjádření k nabídce ÚZSVM, odloučené pracoviště Příbram, na výkup pozemku p. č. 163/1 o výměře 343 m² v k. ú. Zavržice.

K Vaší žádosti o vyjádření sdělujeme:

Pro správní území města Příbram je schválena územně plánovací dokumentace, a to Územní plán Příbram (ÚP), který schválilo Zastupitelstvo města Příbram dne 18. 06. 2018, usn. č. 1006/2018/ZM, který nabyl účinnosti dne 17. 07. 2018.

Předmětný pozemek p. č. 163/1 v k. ú. Zavržice se nachází v ploše dle ÚP – tzv. *plochy lesní (PL)*.

1. Vyjádření Oddělení rozvoje města

Nedoporučuje odkoupení nabízeného pozemku p. č. 163/1 v k. ú. Zavržice, jelikož se výše uvedený pozemek jeví pro budoucí využití města Příbram jako nepotřebný. Pro rozvoj města Příbram nabízený pozemek nepředstavuje žádný přínos a nemá smysluplné využití.

Vyřizuje: Libuše Hálová / 318 402 576

S pozdravem

MĚSTSKÝ ÚŘAD
PŘÍBRAM



Libuše Hálová
referentka oddělení rozvoje města



Váš dopis: MeUPB 56778/2019
112/2019 OSM/Oddmaj/Ke
Spisová značka: SZ MeUPB 51332/2019
Číslo jednací: MeUPB 65344/2019/SOSH/Zd
Datum: 26.06.2019

Odbor správy majetku

Vyřizuje: Ing. Simona Žďánská
E-mail: simona.zdanska@pribram.eu
Telefon: 318 402 525

Vyjádření k žádosti ÚZSVM - Zavržice

Na základě podané nabídky ÚZSVM o výkup pozemku parc.č. 163/1 v k.ú. Zavržice, Vám sdělujeme:

Z hlediska dopravních zájmů nemáme námitek k tomuto výkupu.



Ing. Simona Žďánská
referent Samostatného oddělení silničního hospodářství
- 193 -

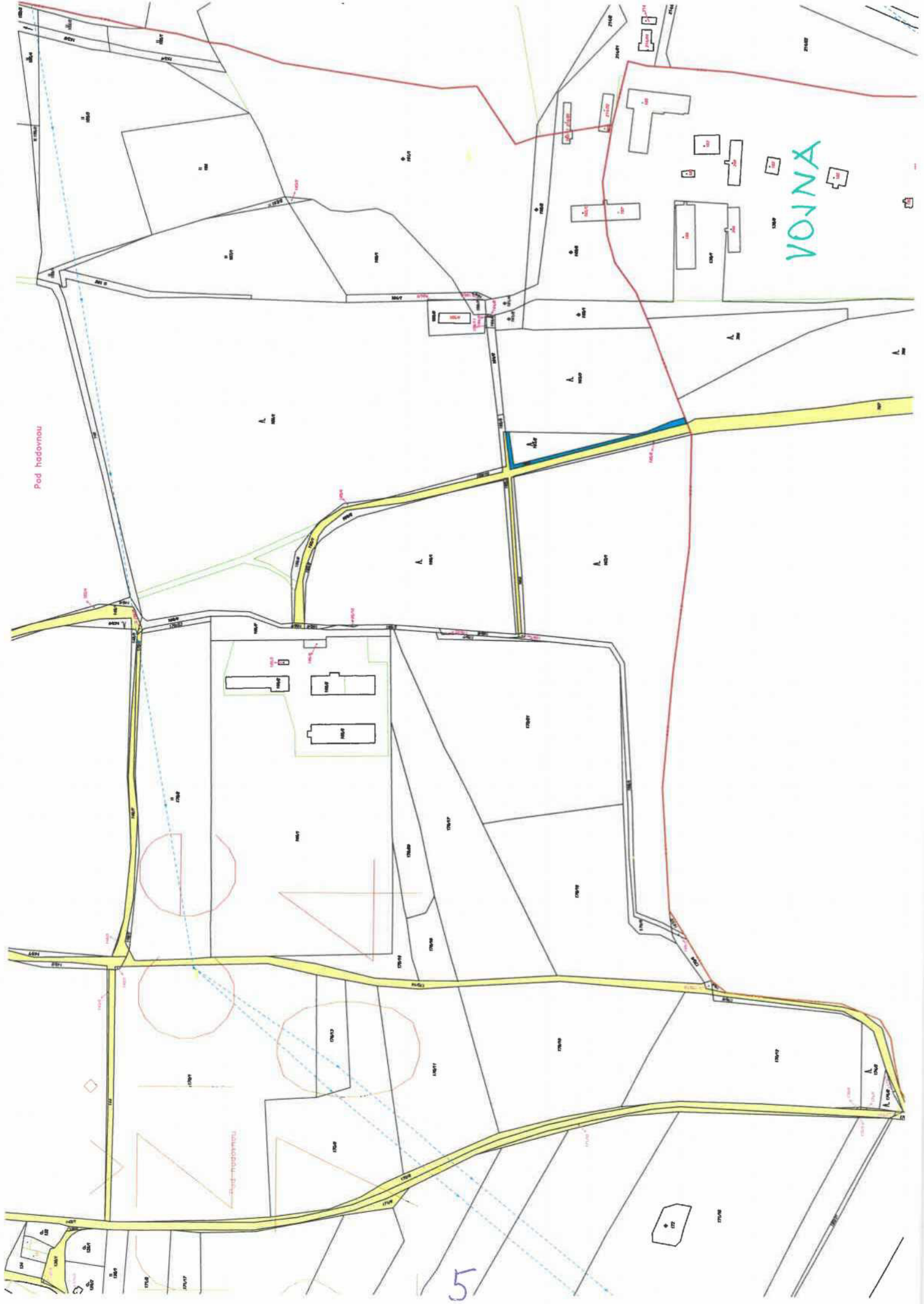

Pod hodovnou

VOJNA

Pod hodovnou

5

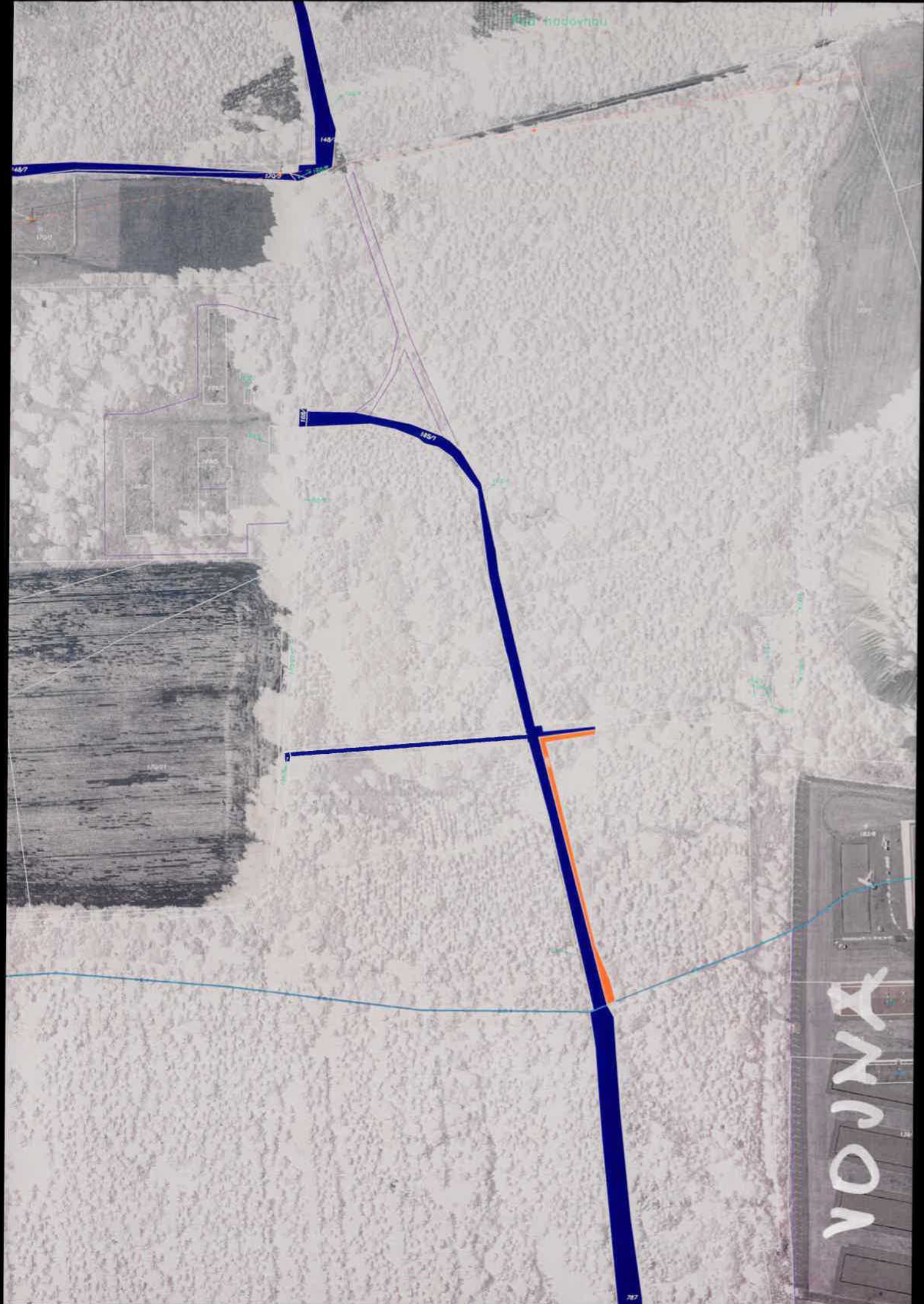

148/7

148/9

148/8

148/6

148/7

148/9

148/8

148/6

ВОЈНА

Vyhotovil: Dagmar Kesslová

MISYS-KatastrSQL, informativní výpis pro vnitřní potřebu!

OKRES: CZ020B Přeboram,3211
 OBEC: 539911 Přeboram
 KAT.ÚZEMÍ: 662704 Zavržice

Data platná k: 1.06.2019

INFORMACE O PARCELE

ČÍSLO PARCELY: KN 163/1
 VÝMĚRA [m²]: 343
 KATASTRÁLNÍ ÚZEMÍ: Zavržice 662704
 PŮVOD PARCELY: Katastr nemovitostí (KN)
 LIST MAPY: DKM
 URČENÍ VÝMĚRY: Graficky nebo v digitalizované mapě
 DRUH POZEMKU: lesní pozemek
 ZPŮSOB OCHRANY: pozemek určený k plnění funkcí lesa
 ŘÍZENÍ VZNIKU: Z-8318/2013-211
 SEZNAM BPEJ: Parcela nemá BPEJ

OPRÁVNĚNÉ OSOBY: na LV 60000

Oprávněný subjekt, adresa	Identifikátor	Podíl
Vlastnické právo		
Česká republika, Příslušnost hospodařit s majetkem státu	00000001-1	
Úřad pro zastupování státu ve věcech majetkových, Rašínovo nábřeží 390/42, 12800 Praha - Nové Město	69797111	

Jiná práva**(bez zápisu)****Omezení vlastnického práva****(bez zápisu)****Jiné zápisy****(bez zápisu)****Nabývací tituly a podklady k zápisu**

Parcela KN 163/1

* Ohlášení o přísluš.hospodařit s majet.státu (§ 10 zák.č.219/2000 Sb.) ze dne 17.06.2013.

Z-8318/2013-211

Pro: Úřad pro zastupování státu ve věcech majetkových, Rašínovo nábřeží 390/42, 12800 Praha - Nové Město,
IČ:69797111

* Seznam pozemkové knihy# 5 .

POLVZ:94/1984 Z-1000094/1984-211

Pro: Česká republika, , IČ:00000001-1

Nemovitostí jsou v územním obvodu, ve kterém vykonává státní správu katastru nemovitostí ČR
 Katastrální úřad pro Středočeský kraj, Katastrální pracoviště Přeboram, kód: 211
 V kat. území jsou pozemky vedeny v jedné číselné řadě

Vyhотовeno systémem MISYS ver.14.21.116473 HW hasp.12 pro VFK
 verze 5.3
 Vyhotovil: Dagmar Kesslová

Datum a čas vyhotovení výpisu: 20.06.2019
 07:20:48
 Výpis vyhotoven za 0.408s, SQLite3 native,
 ver.3.26.0

Tento výpis má informativní charakter a je určen pouze pro vnitřní potřebu oprávněného uživatele dat SPI KN.