

Název bodu jednání:

Návrh záměru výkupu pozemků p.č. 2580/34 a p.č. 2988, oba v k.ú. Příbram, do majetku města

Předkládá: Rada města Příbram**Zpracovala:** Mgr. Žaneta Vaverková, vedoucí Odboru správy majetku**Projednáno:** v Radě města Příbram dne 8.2.2021, č. usn. 108/2021**Text usnesení RM:**

Rada

I. doporučuje ZM

schválit záměr výkupu pozemku p. č. 2580/34 o výměře 1050 m² v katastrálním území Příbram, který je ve vlastnictví České republiky, příslušnost hospodařit s majetkem státu Úřad pro zastupování státu ve věcech majetkových, se sídlem Rašínovo nábřeží 390/42, 128 00 Praha 2 - Nové Město, IČO 69797111.

II. nedoporučuje ZM

schválit záměr výkupu pozemku p. č. 2988 o výměře 70 m² v katastrálním území Příbram, který je ve vlastnictví České republiky, příslušnost hospodařit s majetkem státu Úřad pro zastupování státu ve věcech majetkových, se sídlem Rašínovo nábřeží 390/42, 128 00 Praha 2 - Nové Město, IČO 69797111.

Napsala: Ing. Dagmar Kesslová**Návrhy na usnesení:**

ZM

I. schvaluje – neschvaluje

záměr výkupu pozemku p. č. 2580/34 o výměře 1050 m² v katastrálním území Příbram, který je ve vlastnictví České republiky, příslušnost hospodařit s majetkem státu Úřad pro zastupování státu ve věcech majetkových, se sídlem Rašínovo nábřeží 390/42, 128 00 Praha 2 - Nové Město, IČO 69797111.

II. schvaluje – neschvaluje

záměr výkupu pozemku p. č. 2988 o výměře 70 m² v katastrálním území Příbram, který je ve vlastnictví České republiky, příslušnost hospodařit s majetkem státu Úřad pro zastupování státu ve věcech majetkových, se sídlem Rašínovo nábřeží 390/42, 128 00 Praha 2 - Nové Město, IČO 69797111.

Důvodová zpráva:

Vlastník:

Česká republika, příslušnost hospodařit s majetkem státu Úřad pro zastupování státu ve věcech majetkových, Rašínovo nábřeží 390/42, 128 00 Praha 2 - Nové Město, IČO 69797111 (ÚZSVM).

Předmět výkupu:

pozemek p. č. 2580/34 o výměře 1050 m², ostatní plocha, ostatní komunikace a pozemek p. č. 2988 o výměře 70 m², ostatní plocha, ostatní komunikace, oba v katastrálním území Příbram.

Dne 6.8.2020 zaslal ÚZSVM dotaz, na základě sdělení Městského úřadu Příbram, Odboru silničního hospodářství a investic č.j. MeUPB 12612/2013/OSHI/P ze dne 1.3.2013, že se na pozemcích p.č. 2580/34 a p.č. 2988, oba v k.ú. Příbram, nachází účelové komunikace, zda město Příbram má zájem o odkoupení těchto pozemků, a proto je předkládán tento materiál.

Vyjádření Odboru investic a rozvoje města:

odbor doporučuje výkup pozemku parc. č. 2580/34 v k.ú. Příbram, neboť se jedná o veřejné prostranství města Příbrami, nedoporučuje výkup pozemku parc. č. 2988 v k.ú. Příbram, neboť se nejedná o veřejné prostranství. Předmětný pozemek nepředstavuje žádnou hodnotu ani pro rozvoj města Příbrami, ani pro jeho hospodářství.

Vyjádření OSH:

z hlediska dopravních zájmů doporučuje odkup pozemku p.č. 2580/34 v k.ú. Příbram, kde eviduje veřejnou účelovou komunikaci, z hlediska dopravních zájmů nedoporučuje odkup pozemku parc. č. 2988 v k.ú. Příbram.

Pozn. OSM: v současné době vlastní město Příbram v místě, kde se nalézá pozemek p.č. 2988 v k.ú. Příbram, několik pozemků, které ale nejsou přístupné po vlastních pozemcích města. Na sousedním pozemku p.č. 2990, v majetku České republiky, právo hospodařit přísluší společnosti Správa železnic, státní organizaci, byl v roce 2016 zbořen a zlikvidován starý drážní domek, č.p. 17, Příbram IV. Nyní OSH neeviduje v místě žádnou komunikaci, situační náčrt z pasportu komunikací je v příloze předloženého materiálu.

Z důvodu změny stanoviska OSH a negativního stanoviska OIRM, je v návrzích na usnesení provedeno rozdělení do dvou částí tak, aby bylo výkonnému orgánu umožněno rozhodovat o možnosti výkupu u každého pozemku samostatně.

Komise pro realizaci majetku města Příbram dne 11.1.2021: doporučuje

I. záměr výkupu pozemku p. č. 2580/34 o výměře 1050 m², ostatní plocha, ostatní komunikace, v katastrálním území Příbram, který je ve vlastnictví České republiky, příslušnost hospodařit s majetkem státu Úřad pro zastupování státu ve věcech majetkových, se sídlem Rašínovo nábřeží 390/42, 128 00 Praha 2 - Nové Město, IČO 69797111.

Komise nedoporučuje

II. záměr výkupu pozemku p. č. 2988 o výměře 70 m², ostatní plocha, ostatní komunikace, v katastrálním území Příbram, který je ve vlastnictví České republiky, příslušnost hospodařit s majetkem státu Úřad pro zastupování státu ve věcech majetkových, se sídlem Rašínovo nábřeží 390/42, 128 00 Praha 2 - Nové Město, IČO 69797111.

Přílohy

- 1) Žádost
- 2) Situační snímek, ortofotomapa
- 3) Vyjádření OIRM ze dne 23.10.2020
- 4) Vyjádření OSH ze dne 29.10.2020
- 5) Pasport komunikací

MeUPB 68969/2020
158/2020 OSY/Oddmg/ke

ÚŘAD PRO ZASTUPOVÁNÍ STÁTU VE VĚCÍCH MAJETKOVÝCH
RAŠÍNOVO NÁBŘEŽÍ 390/42, 128 00 NOVÉ MĚSTO, PRAHA 2
ÚZEMNÍ PRACOVIŠTĚ STŘEDNÍ ČECHY

ODBOR ODLOUČENÉ PRACOVIŠTĚ PŘÍBRAM,
NÁM. T. G. M. 145, 261 01 PŘÍBRAM



3992/SPB/2020-SPBM

Město Příbram
Tyršova 108
26101 Příbram

VÁŠ DOPIS ZN.:
PŘIJATO DNE:
NAŠE Č.J.: UZSVM/SPB/3543/2020-SPBM
VYŘIZUJE: Chocholoušová Olga, Ing.
ÚTVAR: 2125
TELEFON: +420 318 471 208
E-MAIL: Olga.Chocholousova@uzsvm.cz
DAT.SCHRÁNKA: 4bdfs4u
DATUM: 6. 8. 2020

Vážení,

Česká republika je vlastníkem mj. pozemků:

dle KN

- parcela č. **2580/34** o výměře 1050 m², ostatní plocha, ostatní komunikace
- parcela č. **2988** o výměře 70 m², ostatní plocha, ostatní komunikace

katastrálním území a obci Příbram.

Na základě sdělení Městského úřadu Příbram, odboru Silničního hospodářství a investic, č.j. MeUPB/12612/2013/OSHI/P ze dne 1. 3. 2013, se na pozemcích nachází účelové komunikace.

Dovolujeme si Vás požádat o sdělení, zda město Příbram bude mít zájem o odkoupení výše uvedených pozemků.

Děkujeme, s pozdravem

Ing. Milan Voříšek
ředitel
odbor Odloučené pracoviště Příbram

1

k.ú. Příbram p.č. 2580/34



1:1000

k.ú. Příbram p.č. 2988



3

1:1000

BALONKA

k.ú. Příbram p.č. 2988

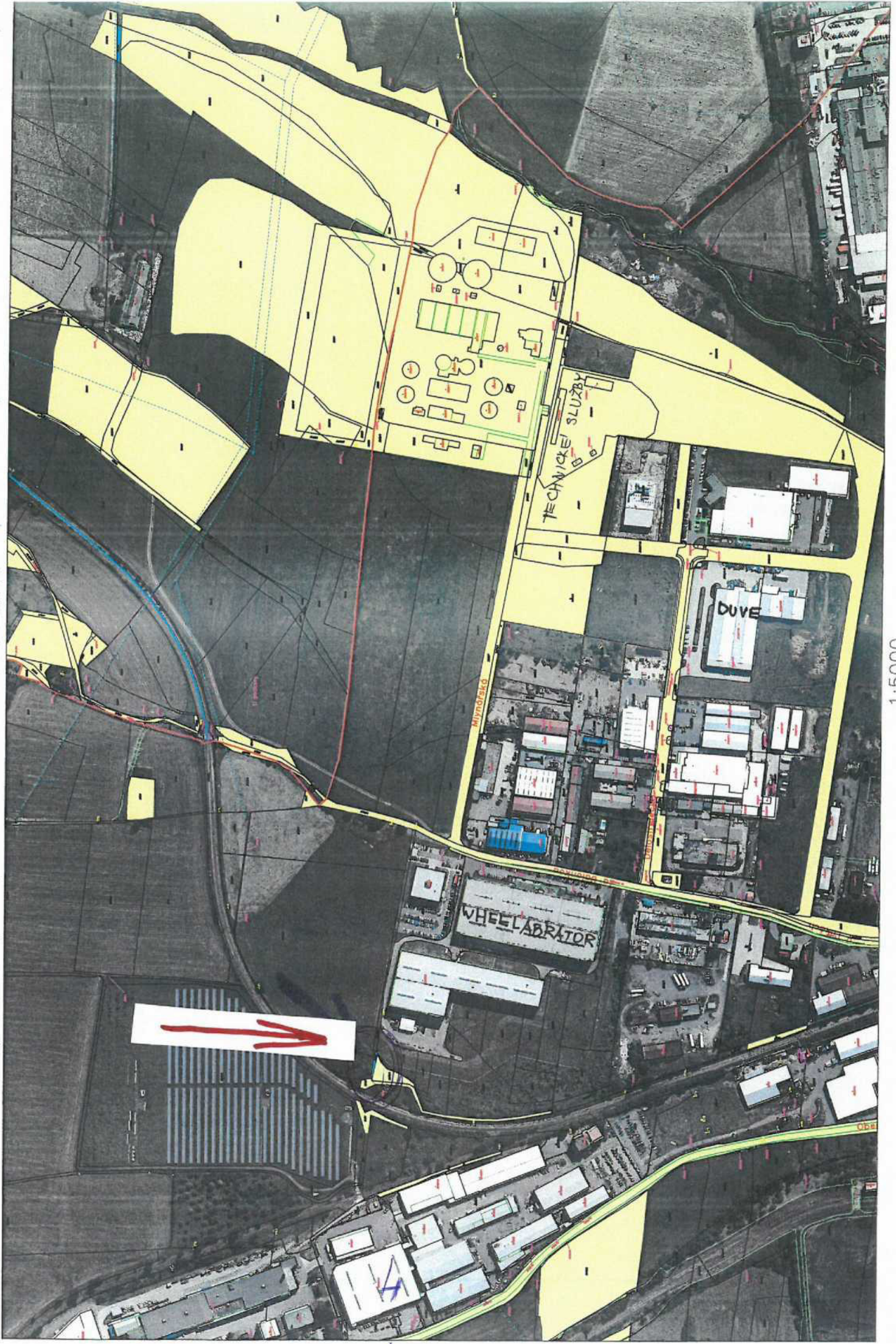

1:5000

4

Dagmar Kesslová

Od: Jaroslav Malý
Odesláno: pátek 23. října 2020 17:04
Komu: Dagmar Kesslová
Kopie: Libuše Hálová
Předmět: RE: Výkup pozemků p.č. 2580/34 a p.č. 2988 v k.ú. PB

Vážená paní inženýrko,

Doporučujeme výkup pozemku parc. č. 2580/34 v k.ú. Příbram, neboť se jedná o veřejné prostranství města Příbrami.

Nedoporučujeme výkup pozemku parc. č. 2988 v k.ú. Příbram, neboť se nejedná o veřejné prostranství. Předmětný pozemek nepředstavuje žádnou hodnotu ani pro rozvoj města Příbrami, ani pro jeho hospodářství.

S pozdravem

Ing. arch. Jaroslav Malý

vedoucí oddělení rozvoje města

Tel.: 318402595

Mobil: 778735748

E-mail: jaroslav.maly@pribram.eu



MĚSTO PŘÍBRAM

www.pribram.eu

Městský úřad Příbram

Tyršova 108

261 19 Příbram

From: Dagmar Kesslová <Dagmar.Kesslova@pribram.eu>

Sent: Friday, October 23, 2020 11:50 AM

To: Jaroslav Malý <Jaroslav.Maly@pribram.eu>

Cc: Libuše Hálová <Libuse.Halova@pribram.eu>

Subject: Výkup pozemků p.č. 2580/34 a p.č. 2988 v k.ú. PB

Žádám o Vše vyjádření k nabídce ÚZSVM.

Děkuji.

S pozdravem

Ing. Dagmar Kesslová

vedoucí oddělení majetkoprávního

Tel.: 318402529

E-mail: dagmar.kesslova@pribram.eu



MĚSTO PŘÍBRAM

www.pribram.eu

Městský úřad Příbram

Tyršova 108

261 19 Příbram

5

Dagmar Kesslová

Od: Simona Žďánská
Odesláno: čtvrtek 29. října 2020 14:04
Komu: Dagmar Kesslová
Předmět: RE: Výkup pozemků p.č. 2580/34 a p.č. 2988 v k.ú. PB

Vážená paní inženýrko, na základě předložené žádosti od ÚZSVM o možnost odkupu pozemků parc.č. 2580/34 a 2988 v k.ú. Příbram, Vám sdělujeme:

Z hlediska dopravních zájmů doporučujeme odkup pozemku parc. č. 2580/34 v k.ú. Příbram, kde evidujeme veřejnou účelovou komunikaci.

Z hlediska dopravních zájmů nedoporučujeme odkup pozemku parc. č. 2988 v k.ú. Příbram.

Ing. Simona Žďánská

referent Odbor silničního hospodářství

Tel.: 318402525

E-mail: simona.zdanska@prijram.eu



MĚSTO PŘÍBRAM

www.prijram.eu

Městský úřad Příbram

Tyršova 108

261 19 Příbram

From: Dagmar Kesslová

Sent: Friday, October 23, 2020 11:51 AM

To: Simona Žďánská <Simona.Zdanska@prijram.eu>

Subject: Výkup pozemků p.č. 2580/34 a p.č. 2988 v k.ú. PB

Žádám o Vše vyjádření k nabídce ÚZSVM.

Děkuji.

S pozdravem

Ing. Dagmar Kesslová

vedoucí oddělení majetkoprávního

Tel.: 318402529

E-mail: dagmar.kesslova@prijram.eu



MĚSTO PŘÍBRAM

www.prijram.eu

Městský úřad Příbram

Tyršova 108

261 19 Příbram

1.2.2021

3010/4

V OBLASTI NENÍ V PASPORTU
KOMUNIKACÍ ŽÁDNÁ EVIDOVANÁ
KOMUNIKACE

2993/2

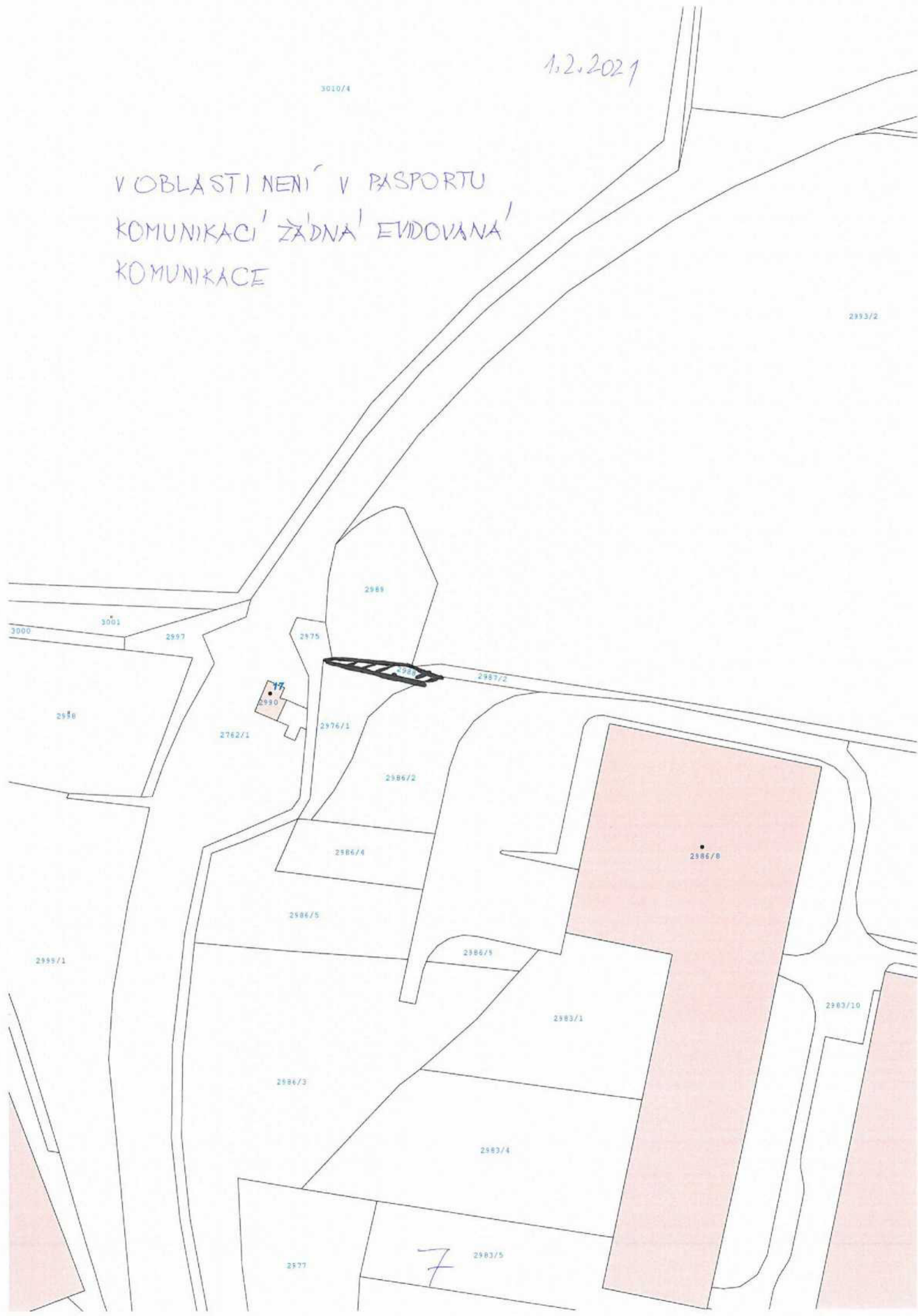

3000 3001 2997

2998

2762/1

2975

2988

2990

17

2976/1

2986/2

2987/2

2986/4

2986/8

2986/5

2986/5

2999/1

2983/1

2983/10

2986/3

2983/4

2977

7

2983/5



MĚSTSKÝ ÚŘAD PŘÍBRAM
ODBOR SILNIČNÍHO HOSPODÁŘSTVÍ A INVESTIC

Tyršova 108, 261 01 Příbram I, tel: 318 402 211, fax: 318 631 014, e-mail: e-podatelna@pribram-city.cz
ID datové schránky města Příbram: 2ebbrqu, IČ: 00243132

VÁŠ DOPIS ZN: UZSVM/SPB/1764/2013-SPBM
SPIS. ZNAČKA: SZ MeUPB 12612/2013
ČÍSLO JEDNACÍ: MeUPB 12612/2013/OSHI/P

VYŘIZUJE: Palivcová
TEL/FAX: 318 402 553
E-MAIL: eva.palivcova@pribram-city.cz

DATUM: 1.3.2013

**Úřad pro zastupování státu ve věcech
majetkových**
územní pracoviště Střední Čechy
odbor odloučené pracoviště Příbram
nám. T.G.Masaryka 145
261 01 PŘÍBRAM I

Sdělení – pozemek pod komunikací

Městský úřad Příbram, odbor silničního hospodářství a investic, na základě Vaší žádosti ze dne 18.10.2012, ohledně určení kategorie a třídy komunikace podle zákona č. 13/1997 Sb., o pozemních komunikacích, ve znění pozdějších předpisů, sděluje, že na níže uvedených pozemcích se nachází pozemní komunikace:

- na pozemku parc.č. 2580/34 v k.ú. Příbram se nachází účelová komunikace,
- na pozemku parc.č. 2633/1 v k.ú. Příbram se nachází místní komunikace III.třídy 133c, ul. Prokopská,
- na pozemku parc.č. 2634/21 v k.ú. Příbram se nachází místní komunikace III.třídy 71c, ul. Nerudova,
- na pozemku parc.č. 2655/4 v k.ú. Příbram se nachází místní komunikace IV.třídy 148d chodník v ul. A.Jiráska,
- na pozemku parc.č. 2732/29 v k.ú. Příbram se nachází místní komunikace III.třídy 78c, ul. Lipová,
- na pozemku parc.č. 2988 v k.ú. Příbram se nachází účelová komunikace,
- na pozemku parc.č. 3207/17 v k.ú. Příbram se nachází silnice III.třídy - III/11417, ul. Dobříšská.

MĚSTSKÝ ÚŘAD
261 01 PŘÍBRAM

Ev. číslo: 
odbor silničního hospodářství a investic

V → MUIPB 12612/2013

ÚŘAD PRO ZASTUPOVÁNÍ STÁTU VE VĚCECH MAJETKOVÝCH
RAŠÍNOVO NÁBŘEŽÍ 390/42, 128 00 PRAHA 2
ÚZEMNÍ PRACOVISŤE STŘEDNÍ ČECHY

ODBOR ODLOUČENÉ PRACOVISŤE PŘÍBRAM,
NÁM. T. G. M. 145, 261 01 PŘÍBRAM



1969/SPB/2013-SPBM

Město Příbram
Tyršova 108
26101 Příbram

VÁŠ DOPIS ZN.:
PŘIJATO DNE:
NAŠE Č.J.: UZSVM/SPB/1764/2013-SPBM
VYŘIZUJE: Chocholoušová Olga Ing.
ÚTVAR: oddělení Hospodaření s majetkem
TELEFON: +420 318 471 208
E-MAIL: Olga.Chocholousova@uzsvm.cz
DAT.SCHRÁNKA: 4bdfs4u
DATUM: 27.2.2013

Žádost – pozemky pod komunikacemi

Na LV č. 60000 – Česká republika, příslušnost hospodařit s majetkem státu pro Úřad pro zastupování státu ve věcech majetkových v katastrálním území Příbram, obec Příbram jsou mimo jiné vedeny pozemky:

- p.č. 2580/34 o výměře 1050 m² ostatní plocha, ostatní komunikace
- p.č. 2633/1 o výměře 1676 m² ostatní plocha, ostatní komunikace
- p.č. 2634/21 o výměře 147 m² ostatní plocha, ostatní komunikace
- p.č. 2655/4 o výměře 65 m² ostatní plocha, ostatní komunikace
- p.č. 2732/29 o výměře 67 m² ostatní plocha, ostatní komunikace
- p.č. 2988 o výměře 70 m² ostatní plocha, ostatní komunikace
- p.č. 3207/17 o výměře 1 m² ostatní plocha, ostatní komunikace

Žádáme Vás o vyjádření podle zákona č. 13/1997 Sb., o pozemních komunikacích, jaká kategorie komunikace včetně určení třídy se na pozemku nachází.

Děkujeme, s pozdravem

Bc. Ivana Přivorová
vedoucí oddělení
Hospodaření s majetkem

Přílohy: Částečný výpis z LV 60000

9