

**Název bodu jednání:**

Žádost o dotaci TV Fonka

**Předkládá:**

Rada města

**Zpracoval:**

Ing. Lea Enenkelová, vedoucí odboru

**Projednáno:**

v RM 17.05.2021

**Text usnesení RM:**

R.usn.č.459/2021

Rada nedoporučuje ZM

poskytnutí individuální dotace pro fyzickou osobu [redacted] z důvodu nesouhlasu s podporou předmětu projektu z veřejných zdrojů.

**Napsala:**

Dagmar Janoušková

**Návrhy na usnesení:**ZM **s c h v a l u j e**

1) poskytnutí dotace ve výši ..... Kč pro fyzickou osobu [redacted] na projekt s názvem „TV Fonka“, a to z kapitoly 777-OŠKS, prvek č. 3718 Individuální dotace, za podmínky splnění bezdlužnosti vůči rozpočtu města Příbram a organizacím jím zřízeným či založeným a splnění povinnosti zveřejnění účetní závěrky u subjektů, kterým tuto povinnost ukládá zákon, a to ke dni podpisu smlouvy,

2) uzavření veřejnoprávní smlouvy s fyzickou osobou [redacted] o poskytnutí dotace ve výši ..... Kč na projekt „TV Fonka“, v souladu s Pravidly pro poskytování dotací a návratných finančních výpomocí z rozpočtu města Příbram č. 1/2020 schválenými ZM dne 22.06.2020, Usn.č.394/2020/ZM.

nebo

ZM **n e s c h v a l u j e**

poskytnutí individuální dotace pro fyzickou osobu [redacted] z důvodu .....

**Důvodová zpráva:**

Finanční prostředky na individuální dotace jsou zahrnuty ve schváleném rozpočtu kapitoly 777-OŠKS na rok 2021: ANO

V příloze předkládáme žádost fyzické osoby [redacted] o poskytnutí individuální dotace ve výši **100.000,00 Kč** na projekt s názvem „TV Fonka“.

TV Fonka vysílá v Příbrami již více než 30 let, většinou se jedná o zprávy z radnice a reportáže z kulturních, společenských a sportovních akcí. V současné době je vysílání realizováno ve formátu DVB-T. Předmětem žádosti je modernizace vysílacího zařízení, které umožní přechod na kvalitnější vysílání ve formátu DVB-T2.

Komise kulturní, letopisecká a památková projednala žádost na svém jednání dne 28.04.2021. Většinou svých členů se usnesla, že k žádosti nezaujme žádné stanovisko, a to proto, že předložený projekt není v její gesci.

Ke dni 21.06.2021 jsou na kapitole 777-OŠKS na prvku 3718 Individuální dotace **volné finanční zdroje ve výši 281.500,00 Kč.**

ZM dne 21.06.2021 bude projednávat žádost Obchodní akademie a Vyšší odborné školy Příbram, Na Příkopech 104, 261 01 Příbram, IČO: 61100412.

Dle Pravidel pro poskytování dotací a návratných finančních výpomocí č. 1/2020, čl. I bod 2, schválených ZM dne 22.06.2020 Usn.č. 394/2020/ZM, bude schválená dotace vyplacena těm subjektům, které ve veřejně přístupném registru zveřejnily účetní závěrku za rok 2019. Podmínka se týká subjektů, kterým tuto povinnost ukládá zákon.

Dle zák. č. 250/2000 Sb., o rozpočtových pravidlech územních rozpočtů, v platném znění, se dotace poskytuje na účel určený poskytovatelem v programu. O dotaci může požádat každý žadatel, který splní dané podmínky uvedené v programu a tuto formu podpory z veřejných prostředků z ekonomických důvodů nutně potřebuje. Dle zák. o rozpočtových pravidlech územních rozpočtů, v platném znění, § 10a, odst. (4) nevyhoví-li poskytovatel žádosti, sdělí bez zbytečného odkladu žadateli, že jeho žádosti nebylo vyhověno a důvod nevyhovění žádosti.

Příloha: žádost o dotaci, zápis z jednání Komise kulturní, letopisecké a památkové ze dne 28.04.2021

## Individuální dotace 2021

**TÉMA:** Individuální dotace 2021  
**OBLAST:** Individuální dotace

**Žádost číslo ID00168**

**Název projektu - akce**

Televize Fonka

**Žadatel**

### Základní informace

Titul před:  
**Jméno:**  
**Příjmení:**  
Titul za:  
**Rodné číslo:**  
E- mail:





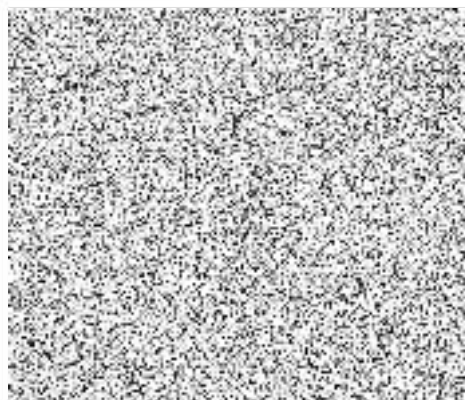

### Kontaktní údaje

**Ulice:**  
Číslo orientační:  
**Číslo popisné:**  
**PSČ:**  
**Obec:**  
Obec s rozšířenou působností:  
Okres:  
Pošta:  
**Telefon:**  
Fax:  
**WWW:** fonka.eu



## Korespondenční adresa

Adresát:   
Ulice:   
Číslo popisné:   
PSČ:   
Obec:   
Obec s rozšířenou působností: ORP  
obec s rozšířenou působností = ORP  
Okres: Příbram  
Pošta: Příbram 5

## Bankovní spojení

Předčíslí účtu:   
Číslo účtu:   
Banka: 

## Projekt

- Úplný a přesný název projektu:** přechod na DVBT 2  
Krátký a výstižný název akce/ projektu (z názvu by mělo být patrné, o jakou akci se jedná)
- Stručný obsah projektu:** V rámci zkvalitnění služeb přecházíme na DVBT2 vysílání v roce 2021. Pro tuto službu zakoupíme nové vysílací zařízení v ceně cca 200 000.- Kč včetně projektu a montáže. Jelikož Město Příbram bohatě využívá našeho vysílání, včetně dalších programů, požadujeme příspěví na akci alespoň 50 procent nákladů.  
Stručný popis projektu (podrobnější popis bude přílohou žádosti)
- Osoba odpovědná za realizaci projektu:** 
- Popis činnosti žadatele:** Videostudio Fonka, provozuje již více jak 30 let vysílání nejen TV Fonky ve městě Příbram. Veškerou činnost provozuje ve vlastní režii ve prospěch občanů města Příbram. Naši službu v oblasti informací z Města Příbram využívají zastupitelé MZ bez ohledu stranické příslušnosti.
- Připravované akce, které výhledově na projekt naváží:** V novém a kvalitnějším vysílání se opět zaměříme na zprávy z radnice, ze sportu a ochraně zdraví. Rádi bychom se také věnovali kulturním a společenským akcím.
- Doba realizace:** vysílání do roku 2025  
(den / měsíc / rok)
- Doba zahájení projektu:** 01.01.2021
- Doba ukončení projektu:** 31.12.2021
- Obdobné projekty, které žadatel realizoval v minulých letech:** Touto činností se zabýváme již více , jak 30 let.  
TV Fonka je známá, nejstarší regionální televize v České republice.  
(stručná charakteristika, celkové náklady, podíl vlastních prostředků a další zdroje financování, výsledek projektu)
- Seznam příloh:** Položkový rozpočet, popis projektu, reciproční plnění.  
Uveďte seznam příloh, které k žádosti přikládáte

## Financování projektu

## Financování projektu

<b>Celkové náklady projektu:</b>	200 000 Kč	
Položkový rozpočet projektu - materiálové náklady (např. materiál, vybavení, kancelářské potřeby, jiné - každou položku specifikujte):	materiál, kancelářské potřeby, vybavení, tel. poplatky	81
	Uvedte do prvního sloupce "popis nákladu", do druhého sloupce "částku v Kč"	
Položkový rozpočet projektu - nemateriálové náklady (např. nájemné, přeprava osob, cestovné, odměny účinkujícím, trenérům apod..., náklady na propagaci, poštovné, telekomunikační služby, jiné.....):	cestovné, přeprava osob	51
	Do levého políčka uveďte přesný popis položky, do pravého políčka uveďte předpokládanou výši nákladů.	
Položkový rozpočet projektu - osobní náklady (mzdy, DPP/ DPČ):	DPČ, DPP, Mzdy	71
	Do levého políčka uveďte typ osobních nákladů a počet osob (např. mzdy - 2 osoby) a do pravého políčka uveďte předpokládanou výši nákladů.	
<b>Vlastní podíl žadatele v Kč:</b>	100 000 Kč	
Vlastní podíl žadatele vč. jiných zdrojů financování v Kč:	Kč	
<b>Vlastní podíl žadatele v %:</b>	50	
	% z celkových nákladů projektu	
Vlastní podíl žadatele vč. jiných zdrojů financování v %:	%	
Účelové dotace od ostatních obcí:	Kč	
Dotace ze státního rozpočtu:	Kč	
Dotace od krajského úřadu:	Kč	
Ostatní zdroje, dary:	Kč	
Příjmy vzniklé realizací projektu (vstupné, příjmy z prodeje):	Kč	
<b>Výše požadované dotace v Kč:</b>	100 000 Kč	
<b>Výše požadované dotace v %:</b>	50	
	% z celkových nákladů projektu	
<b>Specifikace uznatelných nákladů, na které je dotace požadována:</b>	Doprava, telekomunikační služby, poštovné, DPČ... Uvedte uznatelné náklady, na které bude dotace použita (např. nájemné, věcné ceny do soutěží apod.).	

## Identifikace právnické osoby

- 1. Identifikace osob zastupující právnickou osobu s uvedením právního důvodu zastoupení:**  
Nataša Pštrossová Videostudio Fonka  
Uvedte jméno a příjmení osoby nebo osob oprávněných jednat jménem právnické osoby a jejich funkci.
- 2. Identifikace osob s podílem v této právnické osobě:**  
*Podílem je myšlen obchodní podíl dle § 31 zák. č. 90/2012 Sb., o obchodních korporacích, ve znění pozdějších předpisů.*  
*Spolky - neuvedou se členové spolku, ale statutární zástupce nebo osoba oprávněná dle stanov jednat za spolek.*  
*Akciová společnost - neuvádí jednotlivé akcionáře, ale zakladatele uvedené v obchodním rejstříku.*  
*Družstva - nejedná se o obchodní podíl, informace dle bodu 2. a 3. se neuvede (neuvádí se družstevníci, ale statutární výbor).*
- 3. Identifikace osob, v nichž má přímý podíl, a o výši tohoto podílu:**  
Budou uvedeny názvy subjektů, v nichž má některá z výše uvedených osob podíl.

Žadatel bere na vědomí, že v případě obdržení dotace, ve smyslu zákona č. 109/2009 Sb., kterým se mění zákon č. 215/2004 Sb, o úpravě některých vztahů v oblasti veřejné podpory a o změně zákona o podpoře výzkumu a vývoje, zákon č. 252/1997 Sb., o zemědělství, v platném znění, a zákon č. 218/2000 Sb, o rozpočtových pravidlech a o změně některých souvisejících zákonů (rozpočtová pravidla), v platném znění, bude zapsán do centrálního registru evidence podpor malého rozsahu.

Souhlasím se zpracováním osobních údajů ve smyslu zákona č. 110/2019 Sb., o zpracování osobních údajů, v platném znění, uvedených v této žádosti, jejích povinných přílohách, ve smlouvě o poskytnutí dotace a při plnění povinností z ní plynoucích. Dále souhlasím se zařazením do databáze poskytovatele a se zveřejněním identifikačních údajů a výše dotace na stránkách města Příbram.

Prohlašuji, že jsem osoba zodpovědná za projekt a svým podpisem stvrzuji správnost a pravdivost údajů uvedených v této žádosti a všech jejích přílohách.

Prohlašuji, že jsem se podrobně seznámil s Pravidly pro poskytování dotací a návratných finančních výpomocí z rozpočtu města Příbram č. 1/2020.

#### Povinné přílohy:

1. Popis projektu - uveďte všechny podstatné charakteristiky projektu, cílovou skupinu, přínos pro město Příbram atd.
2. Položkový rozpočet (tabulka ke stažení v sekci Dokumenty). Položkový rozpočet je významnou součástí žádosti, proto prosíme, abyste jeho vyplnění věnovali zvýšenou pozornost. V samotném těle žádosti budete uvádět pouze celkovou výši nákladů na projekt, požadovanou výši dotace a výši ostatních finančních prostředků v případě, že projekt budete financovat také z vlastních zdrojů nebo dotací od jiných poskytovatelů.
3. Nabídka recipročního plnění

Pozn. Všechny přílohy musí být ve formátu pdf.

Příloha č.1 - [1.položkový rozpočet 1.jpg](#) (669.49 kB)

Příloha č.2 - [1.položkový rozpočet 2.jpg](#) (4.62 MB)

Příloha č.3 - [2.Popis projektu.jpg](#) (442.58 kB)

Příloha č.4 - [Reciproční plnění.jpg](#) (360.79 kB)

Žádost elektronicky podána 12.04.2021

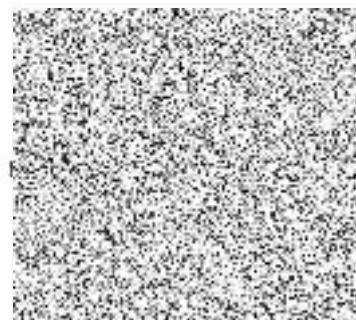

ID00168

vysílání TV Fonka

#### PŘEDPOKLÁDANÝ POLOŽKOVÝ ROZPOČET PROJEKTU

Uvádějte **pouze uznatelné výdaje** v souladu s platnými Pravidly pro poskytování dotací a návratných finančních výpomocí z rozpočtu města. Neuznatelnými výdaji jsou:

- úhrada plateb sankčního charakteru a náhrad škody,
- odměny členům statutárních a kontrolních orgánů právnických osob za výkon jejich funkce nebo v souvislosti s ním,
- DPH u plátců této daně, ledaže příjemce prokáže, že nemohl u dotčeného výdaje uplatnit odpočet DPH,
- výdaje na pohoštění, občerstvení, dary, s výjimkou věcných cen při soutěžích,
- výdaje na nákup věcí a služeb osobní spotřeby přímo nesouvisejících s účelem dotace.

Upozorňujeme, že výdaje na odměny členům statutárních orgánů příjemce za jiné činnosti, než je výkon funkce statutárního orgánu, nebo na odměny osobám jim blízkým (v případě, že příjemce je FO, pak osobám blízkým příjemci), mohou být ve vyúčtování dotace uplatněny maximálně 10% celkové poskytnuté dotace.

Druh výdaje	předpokládaná výše výdaje
<b>Materiálové náklady</b>	
material ,pam.karty,flash disky atd.	5500
modulátor plus příslušenství	40000
kancelářské potřeby	5000
kabely,konektory,adaptéry,převodníky	2500
PHM, PLYN na vytápění provozovny	58000
celkem	111000

<b>Nemateriálové náklady (služby)</b>	
nájemné	0
autoprovoz	28 500
cestovné	5000
poplatky ČTÚ	42250
poštovné	800
telefon,internet	19450
El. Energie	18500
celkem	114 500

<b>Osobní náklady</b>	
mzdy včetně odvodů	240 000
ostatní osobní náklady (DPP, DPČ)	21500
Počet osob:	0
jiné	
celkem	261500

<b>Neinvestiční náklady celkem</b>	376000
<b>Náklady celkem</b>	487000

Předpokládané příjmy (předpokládané zdroje financování projektu)

<b>Příjmy z projektu</b>	
vstupné	0
z prodeje	0
za provoz vysílače pro příjem TV programu TV prima ,TV Nova a dalších pro PB diváky zdarma, a za další služby.	307000

<b>Další zdroje financování projektu</b>	
vlastní finanční vklad žadatele	80000
dotace od jiných poskytovatelů	0
příspěvky od sponzorů	0
jiné (specifikovat)	0

<b>Příjmy celkem</b>	387000
----------------------	--------

<b>Rozdíl mezi náklady a příjmy</b>	100000
-------------------------------------	--------

<b>Požadovaná výše dotace v Kč</b>	100000
------------------------------------	--------

	8.4.2021	Pštrossová
--	----------	------------



2.

## Popis projektu ID 00168

Tv Fonka vysílá v Příbrami již více než 30 let, většinou zprávy z radnice města Příbram, z kulturních akcí, ze sportu a společenské události.

V současné době vysíláme v DVB-T a nejbližší době budeme přecházet na kvalitnější systém DVB-T2.

Pro přechod na DVB-T2 musíme vyměnit modulátor a další zařízení, jehož cena překračuje naše možnosti.

Vysíláme nejen program TV Fonka, ale i další programy, které přijímají diváci prostřednictvím TV antén zdarma.

Přechodem na DVB-T2 se zlepší kvalita TV příjmu v Příbrami.

Celá přestavba vysílače pro Příbram je naplánována na rok 2021 včetně dokončení do srpna 2021.

Tv Příbram vysílá pravidelné pořady vyráběné Městem Příbram a zlepšení kvality je též v zájmu vedení Města.

Nataša Pštrossová

**NATAŠA PŠTROSOVÁ**  
Videostudio FONKA  
261 01 PŘÍBRAM VIII - 111  
TEL. 602 304 499, 602 379 300  
ICO: 14/77 04 23 DIČ: CZ545405

3.

## Reciproce ID 00168

Tv Fonka jako reciproční plnění nabízí spolupráci s Městem Příbram při konání společenských akcí formou upoutávek a reportáží ve vysílání TV Fonka popřípadě pomoci se zvučením a další aktivity ve prospěch Města Příbram.

Nataša Pštrossová

Videostudio Fonka  
NATAŠA PŠTROSOVÁ  
VIDEOSTUDIO FONKA ©  
261 01 PŘÍBRAM VIII - 114  
TEL. 602 304 499, 602 379 300  
IČO: 14 77 04 23, DIČ: CZ5454091500