

Město Příbram**Pro jednání ZM**

Odbor správy majetku

Dne 21.6.2021

Název bodu jednání:

Nabídka bezúplatného převodu pozemků p.č. 2634/21, p.č. 2655/4, p.č. 2732/29 a části p.č. 2633/1, vše v k.ú. Příbram

Předkládá: Rada města Příbram**Zpracovala:** Mgr. Žaneta Vaverková, vedoucí Odboru správy majetku**Projednáno:** v Radě města Příbram dne 31.5.2021, č. usn. 545/2021**Text usnesení RM:**

Rada

I. doporučuje ZM

schválit bezúplatný převod pozemků p.č. 2634/21, p.č. 2655/4, p.č. 2732/29 a části pozemku p.č. 2633/1 o výměře 518 m² z celkové výměry 1676 m² (dle geometrického plánu v příloze předloženého materiálu se jedná o pozemek p. č. 2633/41), vše v k. ú. Příbram, z vlastnictví České republiky, příslušnost hospodařit s majetkem státu Úřad pro zastupování státu ve věcech majetkových, se sídlem Rašínovo nábřeží 390/42, 128 00 Praha 2 - Nové Město, IČO 69797111, do vlastnictví města Příbram.

II. ukládá

OVV zařadit tento materiál do programu zasedání Zastupitelstva města Příbram dne 21.6.2021.

Návrh na usnesení:

ZM

schvaluje - neschvaluje

bezúplatný převod pozemků p.č. 2634/21, p.č. 2655/4, p.č. 2732/29 a části pozemku p.č. 2633/1 o výměře 518 m² z celkové výměry 1676 m² (dle geometrického plánu v příloze předloženého materiálu se jedná o pozemek p.č. 2633/41), vše v k.ú. Příbram, z vlastnictví České republiky, příslušnost hospodařit s majetkem státu Úřad pro zastupování státu ve věcech majetkových, se sídlem Rašínovo nábřeží 390/42, 128 00 Praha 2 - Nové Město, IČO 69797111, do vlastnictví města Příbram.

Napsala: Ing. Dagmar Kesslová**Důvodová zpráva:**

Vlastník:

Česká republika, příslušnost hospodařit s majetkem státu Úřad pro zastupování státu ve věcech majetkových (ÚZSVM), se sídlem Rašínovo nábřeží 390/42, 128 00 Praha 2 - Nové Město, IČO 69797111.

Předmět:

nabídka bezúplatného převodu pozemku p.č. 2634/21 o výměře 147 m², ostatní plocha, ostatní komunikace, v ulici Nerudova, pozemku p.č. 2655/4 o výměře 65 m², ostatní plocha, ostatní komunikace, v ulici Aloise Jiráska, u tohoto pozemku je v katastru nemovitostí evidováno věcné břemeno zřídit a provozovat plynárenské zařízení pro společnost GasNet s.r.o., pozemku p.č. 2732/29 o výměře 67 m², ostatní plocha, ostatní komunikace, v ulici Lipová a části pozemku p.č. 2633/1 o výměře 518 m² z celkové výměry 1676 m² (dle geometrického plánu v příloze předloženého materiálu se jedná o pozemek p.č. 2633/41), ostatní plocha, ostatní komunikace, v ulici Prokopská, vše v k.ú. Příbram.

Dne 13.5.2020 zaslal ÚZSVM dotaz, na základě sdělení Městského úřadu Příbram, Odboru silničního hospodářství a investic č.j. MeUPB 12612/2013/OSHI/P ze dne 1.3.2013, že se na pozemcích p.č. 2634/21, p.č. 2655/4, p.č. 2732/29 a části p.č. 2633/1, vše v k.ú. Příbram, nachází místní komunikace, zda město Příbram má zájem o bezúplatný převod výše uvedených pozemků v souladu

s § 9 zákona č. 13/1997 Sb., o pozemních komunikacích. Pro převod bylo nutné doložit pasport komunikací a u pozemku p.č. 2633/1 bylo nutné oddělit část, na které se komunikace nachází.

Dále ÚZSVM dotazoval Okresní stavební bytové družstvo Příbram, vlastníka sousední stavby č.p. 370, Příbram IV a pozemků p.č. 2633/24 a p.č. 2633/28, vše v k.ú. Příbram, zda mají zájem odkoupit zbylou část pozemku p.č. 2633/1. Dle vyjádření paní Šmídové z bytového družstva o odkoupení neměli zájem. Tuto odpověď OSM obdržel 12.1.2021.

ÚZSVM se tedy dotazoval města Příbram, zda má zájem vykoupit, za cenu dle znaleckého posudku, který zadá ÚZSVM, zbylou část pozemku p.č. 2633/1 v k.ú. Příbram o výměře 1158 m² z celkové výměry 1676 m², a takto byl formulován návrh usnesení, který projednala Komise pro realizaci majetku města.

Zároveň ÚZSVM požádal město Příbram o vyhotovení geometrického plánu na oddělení části pozemku p.č. 2633/1, který byl následně vyhotoven dne 27.4.2021 Ing. Rudolfem Smíškem. Tento geometrický plán oddělil komunikaci v ulici Prokopská, tato část je označena jako nově vzniklý pozemek p.č. 2633/41, a zohlednil návrh OIRM k oddělení části podél komunikace v ulici Pod Šachtami, tato část je označena jako nově vzniklý pozemek p.č. 2633/43.

Vyjádření OIRM: souhlasí s převodem části pozemku parc. č. 2633/1 v k.ú. Příbram, na které leží komunikace ulice Prokopská, do majetku města Příbrami.

Rovněž doporučuje získat od ÚZSVM část veřejného prostranství, které přiléhá k ulici Prokopská, tak aby hranice vlastnických vztahů navazovala od přilehlého pozemku 2633/14. Dále doporučuje od ÚZSVM získat i část předmětného pozemku parc. č. 2633/1 přiléhající k ulici Pod Šachtami, a to rovněž v takové šíři, aby byl veřejný prostor okolo komunikace průběžný jako ve zbylé části ulice – cca 4 metry.

Zbylá část pozemku přiléhající k domu je oplocena živým plotem a je tedy chápána spíše jako polosoukromý prostor než jako veřejné prostranství. Z tohoto důvodu nedoporučuje získání celého pozemku parc. č. 2633/1 v k.ú. Příbram do majetku obce.

Vyjádření OSH: z hlediska dopravních zájmů doporučuje bezúplatný převod. Na pozemku p.č. 2633/1 v k.ú. Příbram eviduje část ulice Prokopská (viz grafická příloha a pasportní list komunikace). Na pozemku p. č. 2634/21 v k.ú. Příbram eviduje část ulice Nerudova, včetně chodníku (viz grafická příloha a pasportní list komunikace). Na pozemku p.č. 2655/4 v k.ú. Příbram eviduje komunikaci – chodník Aloise Jiráska (viz grafická příloha a pasportní list komunikace). Na pozemku p. č. 2732/29 v k.ú. Příbram eviduje část komunikace Lipová (viz grafická příloha a pasportní list komunikace).

Pozn. OSM: v místě mimo komunikaci na části pozemku p.č. 2366/1 v k.ú. Příbram není evidováno veřejné prostranství dle obecně závazné vyhlášky města Příbram č. 13/2019 o místním poplatku za užívání veřejného prostranství.

Velikost části předmětného pozemku p.č. 2633/1 přiléhající k ulici Pod Šachtami, a to v takové šíři, aby byl veřejný prostor okolo komunikace průběžný jako ve zbylé části ulice – cca 4 metry, dle vyjádření OIRM, činí 158 m², (dle geometrického plánu v příloze předloženého materiálu se jedná o pozemek p.č. 2633/43). Tato část již nesplňuje podmínky pro bezúplatný převod v souladu s § 9 zákona č. 13/1997 Sb., o pozemních komunikacích.

Ze sdělení ÚZSVM ze dne 7.5.2021 vyplývá, že je možné jednat o přímém prodeji nově vzniklého pozemku p.č. 2633/43 o výměře 158 m², bude ale nutné předložit záměr využití pozemku pro posouzení možnosti této formy prodeje (aby nebylo vyhlašováno výběrové řízení ke zjištění vhodného zájemce). Jako další krok bude tedy zpracování požadovaného záměru, které si vyžádá určitý čas, dále i zpracování znaleckého posudku ze strany ÚZSVM, a proto tato část pozemku není součástí předkládaného materiálu.

O část výše zmíněného pozemku, která neleží podél komunikace má nyní, dle sdělení ÚZSVM, zájem sousední bytové družstvo.

Komise pro realizaci majetku města Příbram dne 22.2.2021: doporučuje schválit bezúplatný převod pozemků p. č. 2634/21, p. č. 2655/4, p. č. 2732/29 a části pozemku p. č. 2633/1 o výměře cca 510 m² z celkové výměry 1676 m² (dle situačního náčrtu v příloze předloženého materiálu), vše v k.ú. Příbram, z vlastnictví České republiky, příslušnost hospodařit s majetkem státu Úřad pro zastupování

státu ve věcech majetkových, se sídlem Rašínovo nábřeží 390/42, 128 00 Praha 2 - Nové Město, IČO 69797111, do vlastnictví města Příbram.

Komise nedoporučuje schválit záměr výkupu části pozemku p. č. 2633/1 o výměře cca 1166 m² z celkové výměry 1676 m² (dle situačního náčrtu v příloze předloženého materiálu) v k. ú. Příbram, který je ve vlastnictví České republiky, příslušnost hospodařit s majetkem státu Úřad pro zastupování státu ve věcech majetkových, se sídlem Rašínovo nábřeží 390/42, 128 00 Praha 2 - Nové Město, IČO 69797111.

Přílohy

- 1) Žádost, komunikace s žadatelem
- 2) Vyjádření OIRM ze dne 29.3.2021
- 3) Vyjádření OSH ze dne 9.10.2020
- 4) Pasporty komunikací
- 5) Situační snímky

ÚŘAD PRO ZASTUPOVÁNÍ STÁTU VE VĚCÍCH MAJETKOVÝCH
RAŠÍNOVO NÁBŘEŽÍ 390/42, 128 00 NOVÉ MĚSTO, PRAHA 2
ÚZEMNÍ PRACOVIŠTĚ STŘEDNÍ ČECHY

ODBOR ODLOUČENÉ PRACOVIŠTĚ PŘÍBRAM,
NÁM. T. G. M. 145, 261 01 PŘÍBRAM



2853/SPB/2021-SPBM

Město Příbram
Tyršova 108
261 01 Příbram

Městský úřad Příbram
Odbor správy majetku

Dagmar.Kesslova@pribram.eu

VÁŠ DOPIS ZN.:

PŘIJATO DNE: 06.05.2021

NAŠE Č.J.: UZSVM/SPB/2411/2021-SPBM

VYŘIZUJE: Chocholoušová Olga, Ing.

ÚTVAR: 2125

TELEFON: +420 318 471 208

E-MAIL: Olga.Chocholousova@uzsvm.cz

DAT.SCHRÁNKA: 4bdfs4u

DATUM: 7. 5. 2021

Oddělení pozemku pod komunikací

Vážená paní inženýrko,

dne 5. 5. 2021 jsme prostřednictvím elektronické pošty obdrželi Vaši zprávu, jejíž přílohou byl zpracovaný geometrický plán č. 6475-86/2021 pro rozdělení pozemku 2633/1 v k. ú. Příbram o výměře 1676 m², dle kterého vzniká nový pozemek (pod místní komunikací III. třídy Prokopská), který bude veden pod p. č. 2633/41 o výměře 518 m² v k.ú. Příbram a bude převeden bezúplatně městu Příbram podle zákona č. 13/1997 Sb., o pozemních komunikacích, ve znění pozdějších předpisů, dále pozemek vedený pod p. č. 2633/43 o výměře 172 m², o jehož odkup projevil zájem Odbor investic a rozvoje města Příbram a zbývající část původního pozemku p. č. 2633/1 o výměře 986 m², o kterou projevil zájem Okresní stavební bytové družstvo Příbram.

Při této příležitosti si Vás dovoluujeme informovat, že s ohledem na podmínky pro přímý prodej nemovitých věcí územně samosprávným celkům, dle bodu C. metodického materiálu Ministerstva financí ze dne 12. 6. 2020, zveřejněného na internetové adrese www.uzsvm.cz, v odkazu: činnost ÚZSVM - informace krajům a obcím, bude pro přímý prodej pozemku p. č. 2633/43 nutné předložit záměr využití tohoto pozemku pro posouzení možnosti této formy prodeje.

S pozdravem

Ing. Milan Voříšek
ředitel
odbor Odloučené pracoviště Příbram

1

VÝKAZ DOSAVADNÍHO A NOVÉHO STAVU ÚDAJŮ KATASTRU NEMOVITOSTÍ

Dosavadní stav				Nový stav													
Označení pozemku parc. číslem	Výměra parcely		Druh pozemku	Označení pozemku parc. číslem	Výměra parcely		Druh pozemku	Typ stavby	Způsob využití	Způsob využití	Porovnání se stavem evidence právních vztahů						
	ha	m ²			Způsob využití	Způsob využití					Způsob využití	Způsob využití	Díl přechází z pozemku označeného v katastru nemovitostí	dřívejší poz. evidenci	Číslo listu vlastnictví	Výměra dílu	
2633/1	16	76	ostat.pl. ostat.komunikace	2633/1	9	86	ostat.pl. ostat.komunikace				2						
				2633/41	5	18	ostat.pl. ostat.komunikace			2	2633/1	60000	5	18			
				2633/43	1	72	ostat.pl. ostat.komunikace			2	2633/1	60000	1	72			
	16	76			16	76											

Seznam souřadnic (S-JTSK)

Č. bodu	Souřadnice pro zápis do KN			Souřadnice určené měřením		
	Y	X	kód kv.	Y	X	Poznámka
938-2	779117.19	1082902.80	3			geohřeb
938-6	779082.00	1082951.28	3			sl. plotu
1640-3	779083.42	1082911.43	3			obrubník
1640-4	779077.51	1082910.96	3			obrubník
1640-5	779077.09	1082906.26	3			obrubník
1640-8	779089.44	1082903.43	3			obrubník
5975-1	779075.36	1082906.36	3			geohřeb
1	779079.68	1082911.13	3			geohřeb

GEOMETRICKÝ PLÁN pro rozdělení pozemku	Geometrický plán ověřil úředně oprávněný zeměměřický inženýr:	Stejnopis ověřil úředně oprávněný zeměměřický inženýr:
	Jméno, příjmení: Ing. Rudolf Smíšek	Jméno, příjmení: Ing. Jan ěch Rudolf
	Číslo položky seznamu úředně oprávněných zeměměřických inženýrů: 1469/1996	Číslo položky seznamu úředně oprávněných zeměměřických inženýrů: 1469/1996
	Dne: 27. 4. 2021 Číslo: 212/2021	Dne: 30. 4. 2021 Číslo: 153
Náležitosti a přesnosti odpovídá právním předpisům.		Tento stejnopis odpovídá geometrickému plánu v elektronické podobě uloženému v dokumentaci katastrálního úřadu.
Vyhovitel: Ing. Rudolf Smíšek Březohorská 253 26101 Píbram 7	Katastrální úřad souhlasel s ořelováním parcel.	Ověření stejnopisu geometrického plánu v listinné podobě.
Číslo plánu: 6475-86/2021	KÚ pro Středočeský kraj KP Píbram Miroslav Holub PGP-754/2021-211 2021.04.30 12:54:24 CEST	
Okres: Píbram		
Obec: Píbram		
Kat. území: Píbram		
Mapový list: Píbram 1-1/14		
Dosavadním vlastníkům pozemků bylo poskytnuto možnosť seznámit se v terénu s průběhem navrhovaných nových hranic, které byly označeny předepsaným způsobem: sl. plotu, obrubník, geohřeb		

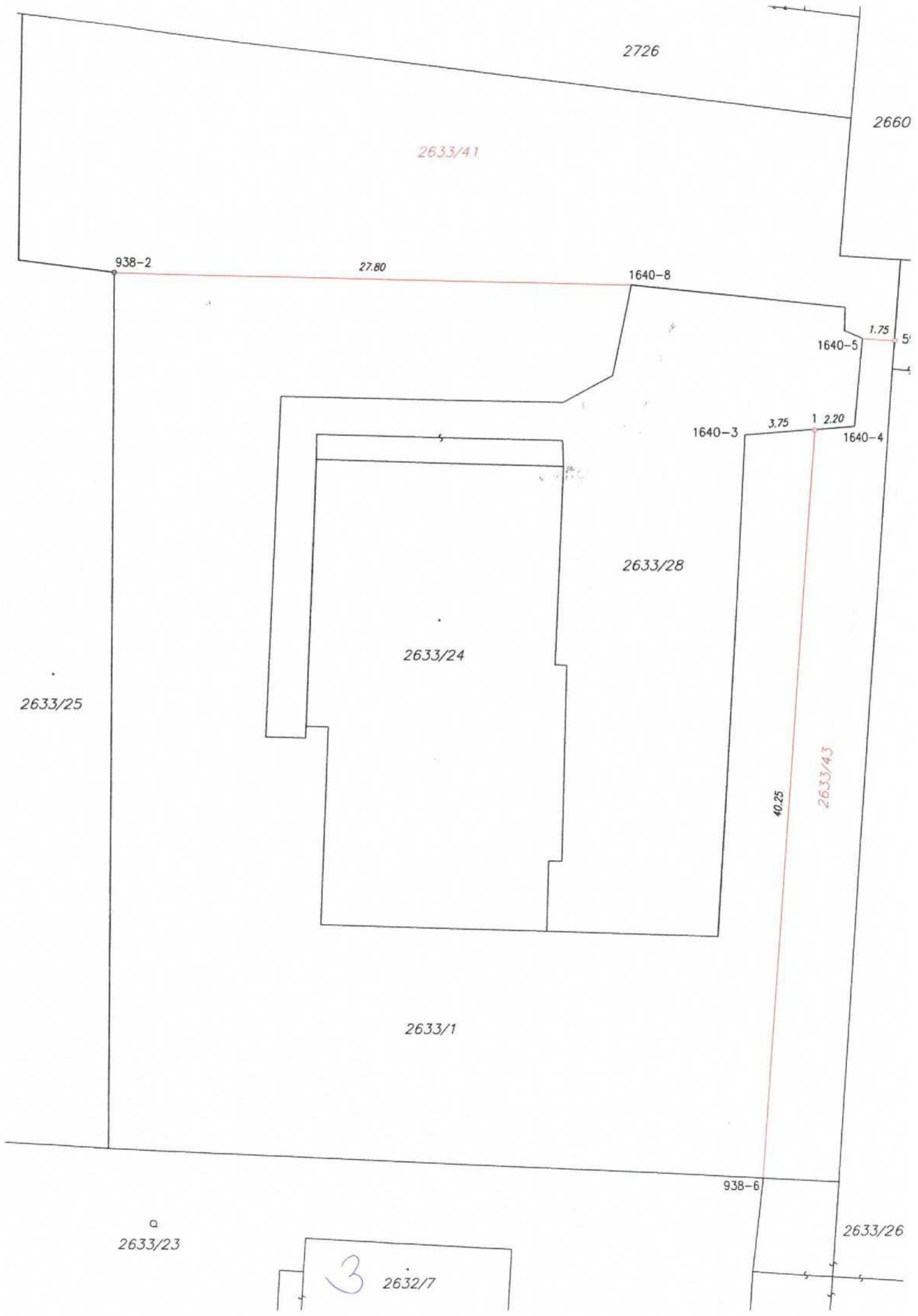

Dagmar Kesslová

Od: Chocholoušová Olga <Olga.Chocholousova@uzsvm.cz>
Odesláno: úterý 12. ledna 2021 10:41
Komu: Dagmar Kesslová
Předmět: RE: Odpověď na urgenci
Přílohy: 2633-1.pdf

Dobrý den paní inženýrko,

omlouvám se, pokud je chyba na mé straně. Hledala jsem písemnou odpověď. Dle vyjádření paní Šmídové z bytového družstva nemají zájem o odkoupení pozemku p.č. 2633/1 v k.ú. Příbram. Pozemek **prý** udržují technické služby města. Komunikace, která se nachází na cca 510 m² pozemku (zaměřeno dle ortofoto) lze bezúplatně převést městu Příbram v souladu s § 9 zákona č. 13/1997 Sb. Nutno oddělit geometrickým plánem. Dále prosím o sdělení, zda bude mít město Příbram zájem o odkoupení zbývajících částí pozemku.

Děkuji za informaci

S pozdravem

Ing. Olga Chocholoušová
referent oddělení Hospodaření s majetkem
odbor Odloučené pracoviště Příbram
Územní pracoviště Střední Čechy

Úřad pro zastupování státu ve věcech majetkových
náměstí T.G.Masaryka 145, 261 01 Příbram

Telefon: 318 471 208
e-mail: olga.chocholousova@uzsvm.cz
<http://www.uzsvm.cz>
<https://twitter.com/uzsvm>
<https://facebook.com/uzsvmcz>
<https://www.instagram.com/uzsvm/>



From: Dagmar Kesslová [mailto:Dagmar.Kesslova@prijram.eu]
Sent: Tuesday, January 12, 2021 8:26 AM
To: Chocholoušová Olga
Subject: Odpověď na urgenci

Vážená paní inženýrko,

na dotaz k vyřízení nabídky ÚZSVM k převodu komunikací na p.č. 2633/1, 2634/21, 2655/4 a 2732/29, vše v k.ú. Příbram, jste nám sdělila, že čekáte na rozhodnutí bytového družstva, kterému byla nabídnuta zbylá část pozemku p.č. 2633/1, která se nenachází pod veřejnou komunikací. Po jejich rozhodnutí jste očekávala vyhotovení geometrického plánu k určení části pozemku pod komunikací. Prosím tedy alespoň o přibližný zakres a odhad nám nabízené výměry a předložím Vaši nabídku k projednání ve výkonných orgánech města.

S pozdravem
Ing. Dagmar Kesslová

4

ÚŘAD PRO ZASTUPOVÁNÍ STÁTU VE VĚCÍCH MAJETKOVÝCH
RAŠÍNOVO NÁBŘEŽÍ 390/42, 128 00 NOVÉ MĚSTO, PRAHA 2
ÚZEMNÍ PRACoviŠTĚ STŘEDNÍ ČECHY

ODBOR ODLOUČENÉ PRACoviŠTĚ PŘÍBRAM,
NÁM. T. G. M. 145, 261 01 PŘÍBRAM



3138/SPB/2020-SPBM

Město Příbram
Tyršova 108
26101 Příbram

VÁŠ DOPIS ZN.:
PŘIJATO DNE:
NAŠE Č.J.: UZSVM/SPB/2910/2020-SPBM
VYŘIZUJE: Chocholoušová Olga, Ing.
ÚTVAR: 2125
TELEFON: +420 318 471 208
E-MAIL: Olga.Chocholousova@uzsvm.cz
DAT.SCHRÁNKA: 4bdfs4u
DATUM: 13. 5. 2020

Žádost o vyjádření k pozemkům pod místními komunikacemi

Vážení,

dle sdělení Městského úřadu Příbram, odboru Silničního hospodaření a investic č.j. MeUPB 12612/2013/OSHI/P ze dne 1. 3. 2013 se na níže uvedených pozemcích nachází místní komunikace.

Pozemky v k.ú. Příbram:

- na části pozemku p.č. 2633/1 – místní komunikace III. třídy, 133c. ul. Prokopská
- p.č. 2634/21 - místní komunikace III. třídy, 71c, ul. Nerudova
- p.č. 2655/4 - místní komunikace IV. třídy, 148d, chodník v ul. A.Jiráska
- p.č. 2732/29 - místní komunikace III. třídy, 78c, ul. Lipová

Žádáme Vás o vyjádření, zda bude mít město Příbram zájem o bezúplatný převod výše uvedených pozemků v souladu s § 9 zákona č. 13/1997 Sb., o pozemních komunikacích. Pro převod je nutné doložit pasport komunikací a u pozemku p.č. 2633/1 je nutné oddělit část, na které se komunikace nachází.

Děkujeme, s pozdravem

Bc. Ivana Přivorová
vedoucí oddělení Hospodaření s majetkem

Příloha: LV 60000

5



9

Dagmar Kesslová

Od: Libuše Hálová
Odesláno: pondělí 29. března 2021 9:11
Komu: Dagmar Kesslová
Předmět: RE: Převod poz. pod komunikací v ulicích Prokopská, Nerudova, Jiráskova, Lipová

Pozemky p. č. 2633/1, p. č. 2634/21, p. č. 2655/4 a p. č. 2732/29 vše v k. ú. Příbram – vyjádření Odboru investic a rozvoje města

Dne 18.02.2021 jste nás požádali o vyjádření k nabídce ČR ÚZSVM, pracoviště Příbram, nám. T. G. Masaryka 145. 261 01 Příbram I, IČO 69797111, která se týká možnosti **bezúplatného převodu pozemků pod komunikacemi p. č. 2633/1, p. č. 2634/21, p. č. 2655/4 a p. č. 2732/29 vše v k. ú. Příbram** do vlastnictví města. V případě pozemku p.č. 2633/1 v k.ú. Příbram o výměře cca 510 m2 z celkové výměry 1676 m2, bylo doplněno, že část pod komunikací je nabízena městu bezúplatně, zbylá část ke koupi za cenu dle ZP.

K Vaší žádosti o vyjádření sdělujeme:

Pro správní území města Příbram je schválena územně plánovací dokumentace, a to Územní plán Příbram (ÚP), který schválilo Zastupitelstvo města Příbram dne 18. 06. 2018, usn. č. 1006/2018/ZM, který nabyl účinnosti dne 17. 07. 2018.

Předmětné pozemky p. č. 2634/21, p. č. 2655/4 a p. č. 2732/29 vše v k. ú. Příbram se nachází v ploše dle ÚP – tzv. *plochy veřejných prostranství (PVP)*.

Pozemek p. č. 2633/1 se nachází v ploše dle ÚP – tzv. *plochy smíšené obytné – bydlení městské individuální (BM)*

1. Vyjádření Oddělení rozvoje města

Souhlasíme k převodem pozemků p. č. 2634/21, p. č. 2655/4 a p. č. 2732/29 vše v k. ú. Příbram, kat. území Příbram. Převodem z ÚZSVM na město Příbram by došlo ke sjednocení vlastníka pozemků a existující stavby komunikace, která navazuje na pozemky ve vlastnictví města Příbram a je na nich místní komunikace - ul. Nerudova, ul. A. Jiráska a ul. Lipová.

Souhlasíme s převodem části pozemku parc. č. 2633/1 v k. ú. Příbram, na které leží komunikace ulice Prokopská, do majetku města Příbrami.

Rovněž doporučujeme získat od ÚZSVM část veřejného prostranství, které přiléhá k ulici Prokopská – tak aby hranice vlastnických vztahů navazovala od přilehlého pozemku 2633/14. Dále doporučujeme od ÚZSVM získat i část předmětného pozemku parc. č. 2633/1 přiléhající k ulici Pod Šachtami, a to rovněž v takové šíři, aby byl veřejný prostor okolo komunikace průběžný jako ve zbylé části ulice – cca 4 metry.

Zbylá část pozemku přiléhající k domu je oplocena živým plotem a je tedy chápána spíše jako polosoukromý prostor než jako veřejné prostranství. Z tohoto důvodu nedoporučujeme získání celého pozemku parc. č. 2633/1 v k.ú. Příbram do majetku obce.

S pozdravem a přáním hezkého dne.

Libuše Hálová

referent oddělení rozvoje města

Tel.: 318402576

E-mail: libuse.halova@pribram.eu



MĚSTO PŘÍBRAM

www.pribram.eu

Městský úřad Příbram

Tyršova 108

261 19 Příbram

From: Dagmar Kesslová

Sent: Thursday, February 18, 2021 8:11 AM

To: Jaroslav Malý <Jaroslav.Maly@pribram.eu>

Cc: Libuše Hálová <Libuse.Halova@pribram.eu>

Subject: Převod poz. pod komunikací v ulicích Prokopská, Nerudova, Jiráskova, Lipová

7

[Strana]

Část pozemku p.č. 2633/1 v k. ú. Příbram, veřejný prostor okolo komunikace



vzdálenost = 0.157
plocha = 152.0 m²

Dagmar Kesslová

Od: Simona Žďánská
Odesláno: pátek 9. října 2020 14:32
Komu: Dagmar Kesslová
Předmět: RE: Převod poz. pod komunikací v ulicích Prokopská, Nerudova, Jiráskova, Lipová
Přílohy: Bezúplatný převod UZSVM.pdf

Vážená paní inženýrko, na základě předložené nabídky od ÚZSVM na bezúplatný převod pozemků parc. č. 2633/1, 2634/21, 2655/4 a 2732/29 v k.ú. Příbram, které se nacházejí pod místními komunikacemi, Vám sdělujeme:

Z hlediska dopravních zájmů doporučujeme bezúplatný převod. Na pozemku parc.č. 2633/1 v k.ú. Příbram evidujeme část ulice Prokopská (viz grafická příloha a pasportní list komunikace). Na pozemku parc. č. 2634/21 v k.ú. Příbram evidujeme část ulice Nerudova, včetně chodníku (viz grafická příloha a pasportní list komunikace). Na pozemku parc.č. 2655/4 v k.ú. Příbram evidujeme komunikaci – chodník Aloise Jiráska (viz grafická příloha a pasportní list komunikace). Na pozemku parc. č. 2732/29 v k.ú. Příbram evidujeme část komunikace Lipová (viz grafická příloha a pasportní list komunikace).

S pozdravem

Ing. Simona Žďánská

referent Odbor silničního hospodářství

Tel.: 318402525

E-mail: simona.zdanska@pribram.eu



MĚSTO PŘÍBRAM

www.pribram.eu

Městský úřad Příbram

Tyršova 108

261 19 Příbram

From: Dagmar Kesslová

Sent: Thursday, July 16, 2020 1:23 PM

To: Simona Žďánská <Simona.Zdanska@pribram.eu>

Subject: Převod poz. pod komunikací v ulicích Prokopská, Nerudova, Jiráskova, Lipová

Žádáme Vás o vyjádření k nabídce ÚZSVM na bezúplatný převod pozemků pod komunikacemi.

V případě pozemku p.č. 2633/1 v k.ú. Příbram bylo telefonicky doplněno, že část pod komunikací byla nabídnuta městu bezúplatně, zbylá část ke koupi bytovému družstvu. Musel by se vyhotovit GP. Nyní se čeká na odpověď družstva.

Prosím tedy o vyjádření k oběma částem, tedy v případě, že by družstvo pozemek nechtělo koupit.

Děkuji.

S pozdravem

Ing. Dagmar Kesslová

vedoucí oddělení majetkoprávního

Tel.: 318402529

E-mail: dagmar.kesslova@pribram.eu



MĚSTO PŘÍBRAM

www.pribram.eu

Městský úřad Příbram

Tyršova 108

261 19 Příbram

Komunikace Prokopská, k.ú. Příbram



10 1:1000

PASPORTNÍ LIST KOMUNIKACE

označení komunikace : 148d

název komunikace : Aloise Jiráska - pravý chodník

popis :

počet úseků : 5

převlád. režim provozu :

počet jízdních pruhů :

počet vpustí : 0

počet mostů a lávek : 0

celková délka mostů a lávek (m) :

počet dopravních značek : 1

počet parkovacích míst : 0

pořizovací hodnota repr. pořizovací cena : 237 500,00 Kč

průměr. repr. pořizovací cena : 250,00 Kč

provoz. prostředky v aktuálním roce celkem : 0,00 Kč

	vozovka	chodník L	chodník P	chodník S	cyklostezka
<u>délka (m)</u> :				487,44	
<u>prům. šířka (m)</u> :				2,02	
<u>plocha (m²)</u> :				985,49	
<u>převl. povrch</u> :				AB	
<u>převl. zim. údr.</u> :					
<u>počet stupňů</u> :					

poznámka :

PASPORTNÍ LIST KOMUNIKACE

označení komunikace : 78c

název komunikace : Lipová

popis :

počet úseků : 2

převlád. režim provozu : dvojsměrný

počet jízdních pruhů : 2

počet vpustí : 0

počet mostů a lávek : 0

celková délka mostů a lávek (m) :

počet dopravních značek : 3

počet parkovacích míst : 0

pořizovací hodnota repr. pořizovací cena : 497 250,00 Kč

průměr. repr. pořizovací cena : 450,00 Kč

provoz. prostředky v aktuálním roce celkem : 0,00 Kč

	vozovka	chodník L	chodník P	chodník S	cyklostezka
<u>délka (m)</u> :	177,96		175,76		
<u>prům. šířka (m)</u> :	4,5		1,1		
<u>plocha (m²)</u> :	934,2		193,67		
<u>převl. povrch</u> :	AB		AB		
<u>převl. zim. údr.</u> :					
<u>počet stupňů</u> :					

poznámka :

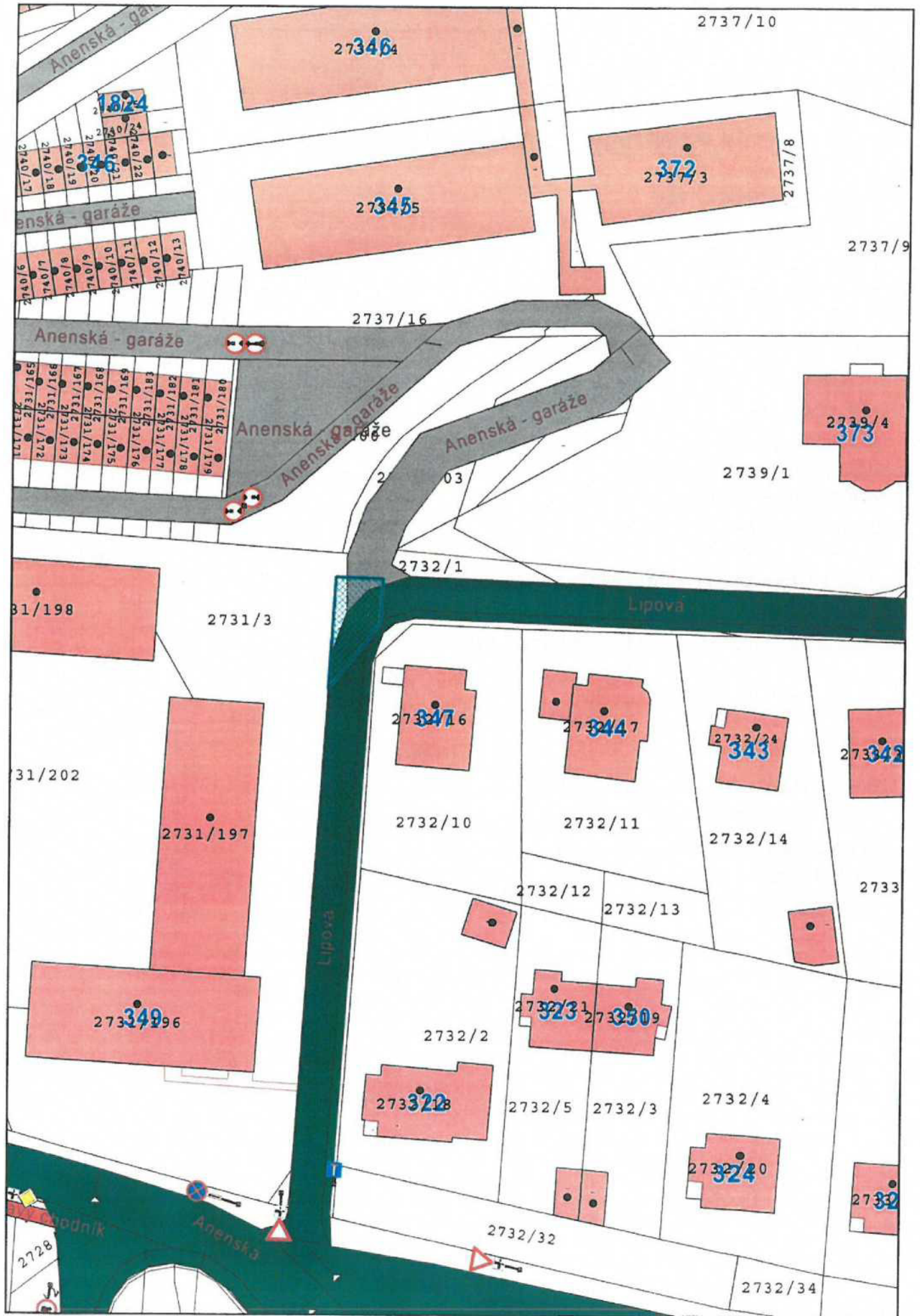

14

PASPORTNÍ LIST KOMUNIKACE

označení komunikace : 71c

název komunikace : Nerudova

popis :

počet úseků : 4

převlád. režim provozu : dvojsměrný

počet jízdnic pruhů : 2

počet vpustí : 0

počet mostů a lávek : 0

celková délka mostů a lávek (m) :

počet dopravních značek : 13

počet parkovacích míst : 0

pořizovací hodnota repr. pořizovací cena : 1 644 300,00 Kč

průměr. repr. pořizovací cena : 450,00 Kč

provoz. prostředky v aktuálním roce celkem : 0,00 Kč

	vozovka	chodník L	chodník P	chodník S	cyklostezka
<u>délka (m)</u> :	400,39	290,12	164,13		
<u>prům. šířka (m)</u> :	6,61	2,06	2		
<u>plocha (m²)</u> :	2758,42	599,89	323,18		
<u>převl. povrch</u> :	AB	mozaika	mozaika		
<u>převl. zim. údr.</u> :					
<u>počet stupňů</u> :					

poznámka :



PASPORTNÍ LIST KOMUNIKACE

označení komunikace : 133c

název komunikace : Prokopská

popis :

počet úseků : 8

převlád. režim provozu : dvojsměrný

počet jízdních pruhů : 2

počet vpustí : 0

počet mostů a lávek : 0

celková délka mostů a lávek (m) :

počet dopravních značek : 23

počet parkovacích míst : 0

pořizovací hodnota repr. pořizovací cena : 2 609 500,00 Kč

průměr. repr. pořizovací cena : 500,00 Kč

provoz. prostředky v aktuálním roce celkem : 0,00 Kč

	vozovka	chodník L	chodník P	chodník S	cyklostezka
<u>délka (m)</u> :	933,86	273,23	200,41		
<u>prům. šířka (m)</u> :	4,54	1,36	1,42		
<u>plocha (m²)</u> :	4488,46	370,63	283,36		
<u>převl. povrch</u> :	AB	AB	AB		
<u>převl. zim. údr.</u> :					
<u>počet stupňů</u> :					

poznámka :

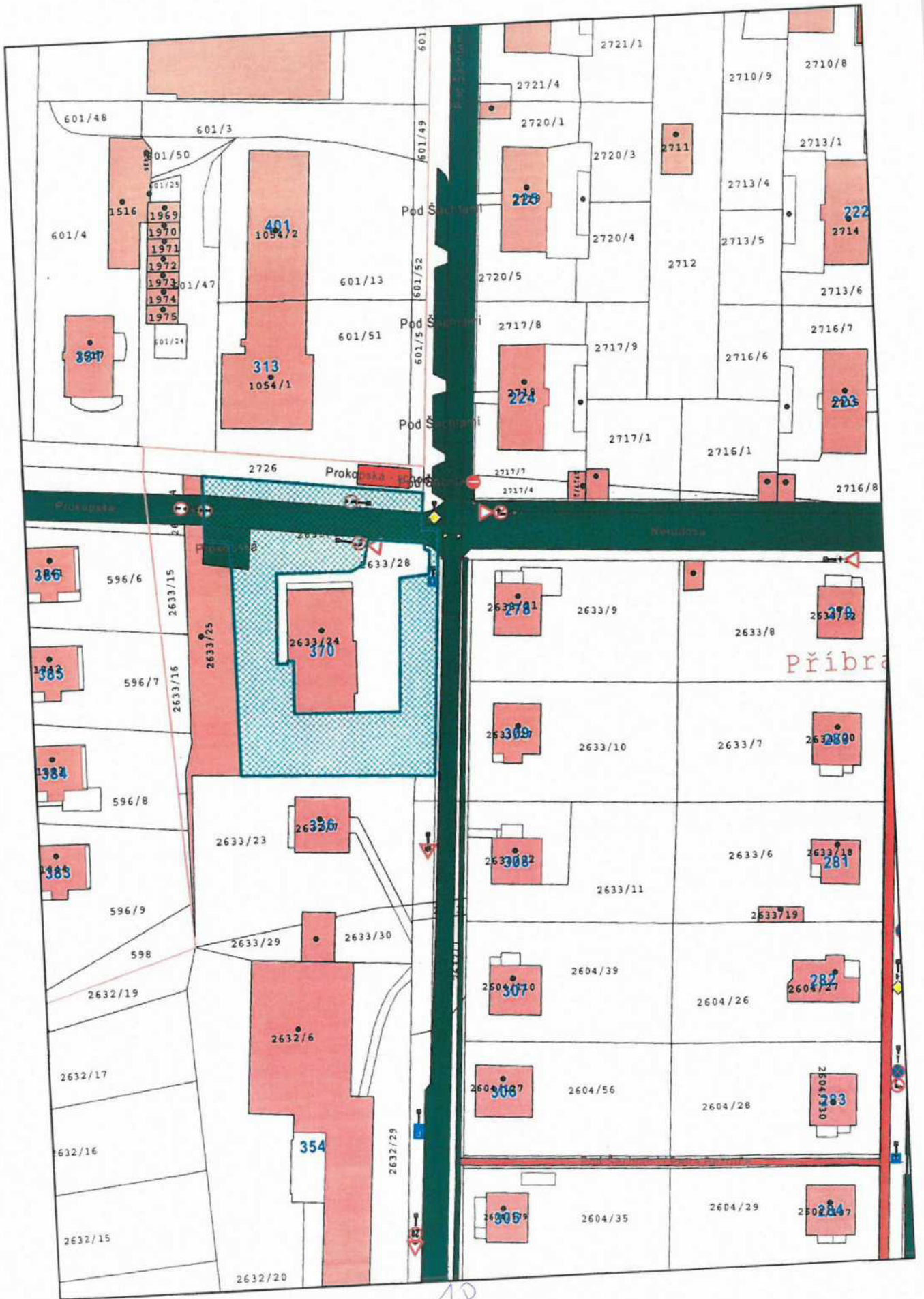

k.ú. Příbram



1:1000

k.ú. Příbram



1:1000

k.ú. Příbram



1:1000

k.ú. Příbram



1:1000