

Název bodu jednání:

Žádost o sepsání souhlasného prohlášení o shodě na průběhu hranic pozemků

Předkládá: Rada města Příbram**Zpracovala:** Mgr. Žaneta Vaverková, vedoucí Odboru správy majetku**Projednáno:** v Radě města Příbram dne 1. 11. 2021, č. usn. 1033/2021**Text usnesení RM:**

Rada města doporučuje ZM schválit sepsání souhlasného prohlášení o shodě na průběhu hranic pozemků v k. ú. Příbram a k. ú. Zdaboř dle geometrického plánu č. 858, 6399-1/2020, ze dne 24. 11. 2020, týkajícího se pozemků p. č. 28/2, p. č. 28/50, oba v k. ú. Zdaboř a p. č. 4440/9 v k. ú. Příbram všechny ve vlastnictví

orska 204, 26101 Příbram - Příbram V-Zdaboř a pozemků p. č. 295/2 v k. ú. Zdaboř a p. č. 4440/1, p. č. 4440/2, p. č. 4440/3, p. č. 4440/4, p. č. 4440/5 a p. č. 4440/6, vše v k. ú. Příbram, vše ve vlastnictví města Příbram.

Napsala: Ing. Veronika Šimová**Návrhy na usnesení:**

ZM

schvaluje – neschvaluje

sepsání souhlasného prohlášení o shodě na průběhu hranic pozemků v k. ú. Příbram a k. ú. Zdaboř dle geometrického plánu č. 858, 6399-1/2020, ze dne 24. 11. 2020, týkajícího se pozemků p. č. 28/2, p. č. 28/50, oba v k. ú. Zdaboř a p. č. 4440/9 v k. ú. Příbram, všechny ve vlastnictví

Důvodová zpráva:**Žadatelé:****Předmět žádosti:**

Žadatelé jsou vlastníci pozemků p. č. 28/2, 28/3, 28/4, 28/5 a 28/6, vše k. ú. Zdaboř. Tyto pozemky oni nebo jejich rodiče kupovali od města Příbram v roce 1975. Kontrolou údajů katastru nemovitostí však zjistili, že odkoupená plocha pozemků dle Dohod o zřízení práva osobního užívání pozemků, které má OSM k dispozici, neodpovídá ploše pozemků zapsaných v katastru nemovitostí. Zapsané pozemky v jejich vlastnictví mají plochu menší, než kterou zaplatili a to o pozemky nyní ve vlastnictví města p. č.

4440/2, 4440/3, 4440/4, 44405 a 4440/6, vše k. ú. Příbram, jejichž výměra přesně odpovídá rozdílu plochy mezi koupenými (zaplacenými) pozemky a pozemky skutečně převedenými vkladovým řízením. Tyto pozemky dosud užívali v dobré víře, že se jedná o pozemky jejich, které řádně zaplatili (viz příloha, listy vlastnictví).

Záznam v katastru nemovitostí se v tomto případě provádí na základě podepsaného formuláře katastru nemovitostí, který je v příloze předloženého materiálu.

Dle sdělení Ing. Evy Soukupové, vedoucí oddělení dokumentace Katastrálního úřadu pro Středočeský kraj, došlo v roce 1975 k obnově operátu, kterým byly, žadatelům přidělené a jimi zaplacené, pozemky zmenšeny o parcely v současnosti označené jako p. č. 4440/2, p. č. 4440/3, p. č. 4440/4, p. č. 44405 a p. č. 4440/6, aniž by nové hranice byly vytyčeny v terénu a aniž by byli uživatelé pozemků s tímto seznámeni.

Výměra pozemků p. č. 4440/2, p. č. 4440/3, p. č. 4440/4, p. č. 44405 a p. č. 4440/6 byla součástí Dohod o zřízení práva osobního užívání pozemků pro pozemky žadatelů p. č. 28/2, p. č. 28/3, p. č. 28/4, p. č. 28/5 a p. č. 28/6. (Viz příložené Dohody o zřízení práva osobního užívání pozemků s uvedenými výměrami a příložený Geometrický plán č. 761-131-242-74 z roku 1974 - Výkaz výměr podle Evidence nemovitostí, kde uvedené výměry odpovídají zakoupeným výměrám).

S ohledem na skutečnost, že dle Ing. Evy Soukupové, je hranice katastrů s kódem kvality 8 a je pouze převzata z mapy původního pozemkového katastru bez vytyčení v terénu, lze polohu této hranice zpřesňovat, pokud oba vlastníci souhlasí - viz. Zpřesnění hranice podle § 50 katastrálního zákona č. 256/2013 Sb. a § 35 Vyhlášky č. 357, o katastru nemovitostí, z roku 2013 Sb.

Z výše uvedených důvodů nechali žadatelé vyhotovit nový geometrický plán č. 858, 6399-1/2020 ze dne 24. 11. 2020 a obrací se na město Příbram s žádostí o sepsání souhlasného prohlášení.

Dle náhledu do katastru nemovitostí a dle vyjádření OIRM je zřejmé, že v současné době se na části pozemků p. č. 4440/2, p. č. 4440/3 a p. č. 4440/4 nachází chodník. Žadatelé tedy navrhují, a předložený geometrický plán již tento stav respektuje, bezúplatné přenechání těchto konkrétních částí pozemků městu Příbram, pokud bude souhlasit, tak aby průběh hranice korespondoval se stávajícími ploty uvedených pozemků, přestože se tím žadatelům zmenší jejich původně kupovaná výměra.

Vyjádření OIRM ze dne 19. 3. 2021:

Souhlasí se sepsáním souhlasného prohlášení za podmínky, že nové rozhraní vlastnických vztahů bude kopírovat hranici stávajících plotů a chodníku.

Žadatelé reagovali na vyjádření OIRM, nechali vyhotovit návrh geometrického plánu č. 858, 6399-1/2020, podle skutečné hranice plotů a chodníku a chápou a souhlasí s tím, že plocha částí pozemků nacházející se pod chodníkem bude ve vlastnictví města i když byla původně zahrnuta ve výměře odkoupených pozemků.

Pozn. OSM:

Dle dochovaných dokumentů:



Vyjádření OSM:

Souhlasí se sepsáním požadovaného souhlasného prohlášení.

Na základě zhotoveného geometrického plánu č. 858, 6399-1/2020 ze dne 24. 11. 2020 již byla prodána paní Onderkové část pozemku p. č. 4440/1, nyní označená jako pozemek p. č. 4440/9 v k. ú. Příbram, usn. č. 313/2020/ZM ze dne 17. 2. 2020, tato majetková dispozice již respektuje fyzicky existující hranici chodníku a soukromých pozemků.

KRMM dne 18. 10. 2021:

Doporučuje schválit sepsání souhlasného prohlášení o shodě na průběhu hranic pozemků v k. ú. Příbram a k. ú. Zdaboř dle geometrického plánu č. 858, 6399-1/2020, ze dne 24. 11. 2020, týkajícího se pozemků p. č. 28/2, p. č. 28/50, oba v k. ú. Zdaboř a p. č. 4440/9 v k. ú. Příbram, všechny ve vlastnictví žadatele č. 1, pozemku p. č. 28/3 v k. ú. Zdaboř, ve vlastnictví žadatelů č. 2, pozemku p. č. 28/4 v k. ú. Zdaboř ve vlastnictví žadatelů č. 3, oba shodně ½ podílu, pozemku p. č. 28/5 v k. ú. Zdaboř ve vlastnictví žadatelů č. 4, pozemku p. č. 28/6 v k. ú. Zdaboř ve vlastnictví žadatele č. 5 a pozemků p. č. 295/2 v k. ú. Zdaboř a p. č. 4440/1, p. č. 4440/2, p. č. 4440/3, p. č. 4440/4, p. č. 4440/5 a p. č. 4440/6, vše v k. ú. Příbram, vše ve vlastnictví města Příbram.

Přílohy:

1. Žádost ze dne 12. 2. 2021
2. Vyjádření katastrálního úřadu
3. Souhlasné prohlášení - formulář
4. Geometrický plán č. 858, 6399-1/2020 ze dne 24. 11. 2020
5. Navrhovaný nový stav mapa, stávající stav mapa, ortofotomapa
6. Vyjádření Odboru investic a rozvoje města ze dne 19. 3. 2021
7. Geometrický plán č. 761-131-242-74 HS 34500/74 ze září 1974
8. Listy vlastnictví

Město Příbram
Tyršova 108
261 01 Příbram
Ing. Dagmar Kesslová
Vedoucí majetkoprávního oddělení
Odbor správy majetku

Městský úřad Příbram
261 01 Příbram I, Tyršova 108
Převzal: Odbor správy majetku

Došlo dne: 16 -02- 2021

ev. č.: Me UPB 22502 /2021

č.j.: 29 /2021 OSM /odmuvy /ke
.....krátpříloh

V Příbrami dne 12.2.2021

Věc: Žádost o sepsání souhlasného prohlášení o shodě na průběhu katastrální hranice

Vážená paní vedoucí,

jsme vlastníci pozemků parc. č. 28/2, 28/3, 28/4, 28/5 a 28/6 vše k.ú. Zdaboř. Tyto pozemky jsme my / naši rodiče kupovali od Města Příbram v roce 1975. Kontrolou katastru nemovitostí jsme však zjistili, že odkoupená plocha pozemků dle Dohod o zřízení práva osobního užívání pozemků neodpovídá ploše pozemků zapsaných v katastru nemovitostí. Zapsané pozemky v našem vlastnictví mají plochu menší, než kterou jsme zaplatili a to o pozemky ve vlastnictví města parc. č. 4440/2, 4440/3, 4440/4, 4440/5 a 4440/6 vše k.ú. Příbram, jejichž výměra přesně odpovídá rozdílu plochy mezi koupenými (zaplacenými) pozemky a pozemky skutečně převedenými na katastru nemovitostí. Tyto pozemky jsme dosud užívali v dobré víře, že se jedná o pozemky naše, kteřé jsme řádně zaplatili (viz příloha).

Dle sdělení Ing. Evy Soukupové, vedoucí oddělení dokumentace Katastrálního úřadu pro Středočeský kraj došlo v roce 1975 k obnově operátu, kterým byly nám přidělené a zaplacené pozemky zmenšeny o parcely v současnosti označené 4440/2, 4440/3, 4440/4, 4440/5 a 4440/6, **aniž by nové hranice byly vytyčeny v terénu a aniž by byli uživatelé pozemků s tímto seznámeni.**

Výměra pozemků parcelní čísla 4440/2, 4440/3, 4440/4, 4440/5 a 4440/6 byla součástí Dohod o zřízení práva osobního užívání pozemků na naše pozemky parcelní čísla 28/2, 28/3, 28/4, 28/5 a 28/6. (Viz příložené Dohody o zřízení práva osobního užívání pozemků s uvedenými výměrami a příložený Geometrický plán č. 761-131-242-74 z roku 1974 - Výkaz výměr podle Evidence nemovitostí, kde uvedené výměry odpovídají našim zakoupeným výměrám)

S ohledem na skutečnost, že dle Ing. Evy Soukupové, vedoucí oddělení dokumentace Katastrálního úřadu pro Středočeský kraj je hranice katastrů s kódem kvality 8 a je pouze převzata z mapy původního pozemkového katastru bez vytyčení v terénu, lze polohu této hranice zpřesňovat, pokud oba vlastníci souhlasí - viz. Zpřesnění hranice podle §50 katastrálního zákona č. 256/2013 Sb. a § 35 Vyhlášky 357 o katastru nemovitostí z roku 2013 Sb.

Z výše uvedených důvodů jsme si nechali vyhotovit geometrický plán, který přikládáme a obracíme na Město Příbram s žádostí o Prohlášení o shodě na průběhu katastrální hranice.

Dle orientačního náhledu do katastru nemovitostí je zřejmé, že v současné době se na části pozemků parcelní číslo 4440/3 a 4440/4 nachází chodník. Navrhujeme tedy bezúplatné přenechání těchto konkrétních částí pozemku městu Příbram, pokud bude souhlasit, tak aby průběh hranice korespondoval se stávajícími ploty uvedených pozemků.

Děkujeme Vám za projednání naší žádosti.
S pozdravem,

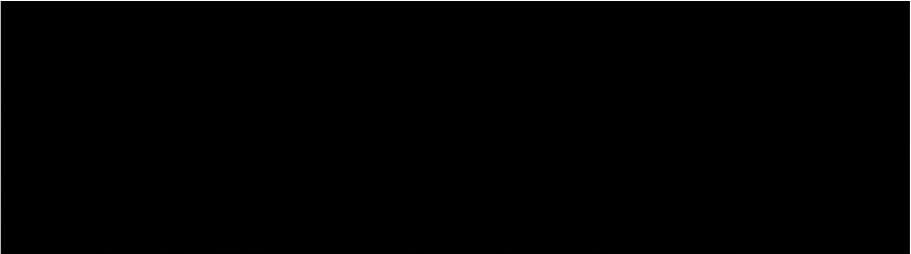

pověření k jednání s Městem Příbram

Přílohy: Dohody o zřízení práva osobního užívání pozemků
Geometrický plán č. 761-131-242-74 z roku 1974
Geometrický plán z roku 1979 k pozemku č 28/6
Geometrický plán z roku 1981 k pozemku č 28/3
Geometrický plán pro průběh vlastníky zpřesněné hranice pozemků z roku 2020

Kontakty:



Katastrální úřad pro Středočeský kraj, Katastrální pracoviště Příbram

Pod Šachtami 353, 261 01 Příbram

tel.: 318401611 , fax: 318624239 , e-mail: kp.pribram@cuzk.cz ,

Me UPB 80102/2019



Číslo jednací:	Vaše č.j./ze dne:	Vyřizuje / linka:	Dne:
PD-10158/2019-211	/ 03.06.2019	Soukupová Eva Ing./ 628	18.7.2019

Věc: Vyjádření ke geometrickému a polohovému určení nemovitostí v katastru nemovitostí.

K Vaší žádosti o vyjádření se k rozporu v katastru nemovitostí podané dne 3.6.2019 u katastrálního úřadu ve věci pozemků v katastrálním území Zdaboř (pozemky parcelní číslo 28/2, 28/3, 28/4, 28/5 a 28/6) a v katastrálním území (k.ú.) Příbram (pozemky parcelní číslo 4440/2, 4440/3, 4440/4, 4440/5 a 4440/6) sdělujeme následující:

Šetřením v operátu katastru nemovitostí, včetně sbírky listin katastru nemovitostí, bylo zjištěno, že geometrické a polohové určení pozemků parcelní číslo (p.č.) 28/2, 28/3, 28/4, 28/5 a 28/6 v k.ú. Zdaboř bylo původně dáno geometrickým plánem č. 761-131-242-74 (HS.34500/74) ze dne 1.11.1974. Tento geometrický plán byl podkladem pro vyhotovení dohod o zřízení práva osobního užívání nemovitostí v roce 1975 (R II 439/1975 - p.č. 28/5, R II 441/1975 - p.č. 28/2, R II 442/1975 - p.č. 28/6, R II 475/1975 - p.č. 28/4) a v listinách je na tento geometrický plán (kde jsou uvedeny rozměry vytyčených hranic pozemků) odkazováno. Na geometrický plán č. 761-131-242-74 je odkazováno i v dohodě o zřízení práva osobního užívání RII 81/1981 (p.č. 28/3).

V roce 1975 také probíhala v k.ú. Zdaboř a v k.ú. Příbram obnova katastrálního operátu technicko-hospodářským mapováním. V rámci tohoto mapování bylo zjištěno, že katastrální hranice mezi k.ú. Příbram a k.ú. Zdaboř není totožná s jihovýchodní hranicí pozemků p.č. 28/1 (nyní 28/50), 28/2, 28/3, 28/4, 28/5, 28/6, vytyčenou dle výše citovaného geometrického plánu, ale ve skutečnosti probíhá uvnitř těchto pozemků a části pozemků se tak nacházejí v k.ú. Příbram a byly utvořeny z části pozemku p.č. 4440. Ke změně geometrického a polohového určení (GPU) a údaje o výměře pozemků p.č. 28/2, 28/3, 28/4, 28/5, 28/6 v k.ú. Zdaboř tedy došlo v katastrálním operátu na základě obnovy operátu novým mapováním v roce 1975.

V k.ú. Příbram byly utvořeny pozemky p.č. 4440/1, 4440/2, 4440/3, 4440/4, 4440/5 a 4440/6 (původně dle GPU části pozemků p.č. 28/2, 28/3, 28/4, 28/5, 28/6 v k.ú. Zdaboř). V terénu ke změně GPU předmětných pozemků zřejmě v roce 1975 nedošlo.

Šetřením bylo zjištěno, že pozemek p.č. 4440 byl Městským národním výborem v Příbrami vykoupen v roce 1974 pro potřebu bytové výstavby na Zdaboři.

Omlouváme se za delší termín odpovědi z důvodu dlouhodobé nepřítomnosti zpracovatele.

Katastrální úřad pro Středočeský kraj

Katastrální pracoviště Příbram

Ing. Eva Soukupová
vedoucí oddělení dokumentace

3

DOKUMENT BUDE PŘEDLOŽEN KÚ

SOUHLASNÉ PROHLÁŠENÍ O SHODĚ NA PRŮBĚHU HRANIC POZEMKŮ

Vlastníci nebo oprávnění z odvozených práv k sousedícím pozemkům (dále jen „vlastníci“):

jméno, popřípadě jména, a příjmení fyzické osoby nebo název právnické osoby	adresa místa trvalého pobytu nebo adresa sídla	rodné číslo fyzické osoby nebo identifikační číslo právnické osoby	pozemek p.č.
---	--	--	--------------

Město Příbram	Tyršova 108 Příbram I, 261 01 Příbram		295/2 k.ú. Zdaboř 4440/1, 4440/2, 4440/3, 4440/4, (4440/5, 4440/6 zrušené) k.ú. Příbram

prohlašují, že se shodli na průběhu hranice, popřípadě její části, mezi pozemky:

parcelní číslo	v katastrálním území	procházející po bodech číslo
28/2 a 28/50 a 4440/9 a 4440/1 a 4440/2	Zdaboř, Příbram	5976-2 Příbram
28/2 a 28/3 a 4440/2 a 4440/3	Zdaboř, Příbram	858-11 Zdaboř
28/3 a 28/4 a 4440/3 a 4440/4	Zdaboř, Příbram	858-10 Zdaboř
28/4 a 28/5 a 4440/4 a 4440/1	Zdaboř, Příbram	38-12 Zdaboř
28/5 a 28/6 a 4440/1	Zdaboř, Příbram	38-11 Zdaboř
28/6 a 295/2 a 4440/1	Zdaboř, Příbram	858-47 Zdaboř

tak, jak byly tyto hranice dne 28.4. 2020 v terénu označeny a zaměřeny Štěpánkou Volnou, Příbram III-71

Zjištěný průběh hranic, na kterém se vlastníci shodli, je vyznačen v geometrickém plánu č. 858, 6399 – I / 2020

Na základě tohoto souhlasného prohlášení, jehož neoddělitelnou součástí bude geometrický plán pro průběh vytyčené nebo vlastníky upřesněné hranice pozemků, budou do katastru nemovitostí zapsána zpřesněná geometrická a polohová určení pozemků popřípadě i jím odpovídající zpřesněné výměry parcel.

Vlastníci sousedících pozemků prohlašují, že tyto hranice nebyly jimi měněny, nejsou sporné a je jejich vůlí, aby tak, jak byly zaměřeny, byly evidovány v katastru nemovitostí a nadále jimi respektovány.

V Příbram dne: _____

4

Podpisy vlastníků:

Vlastník	Podpis	Totožnost vlastníků byla zjištěna na základě *)
----------	--------	---

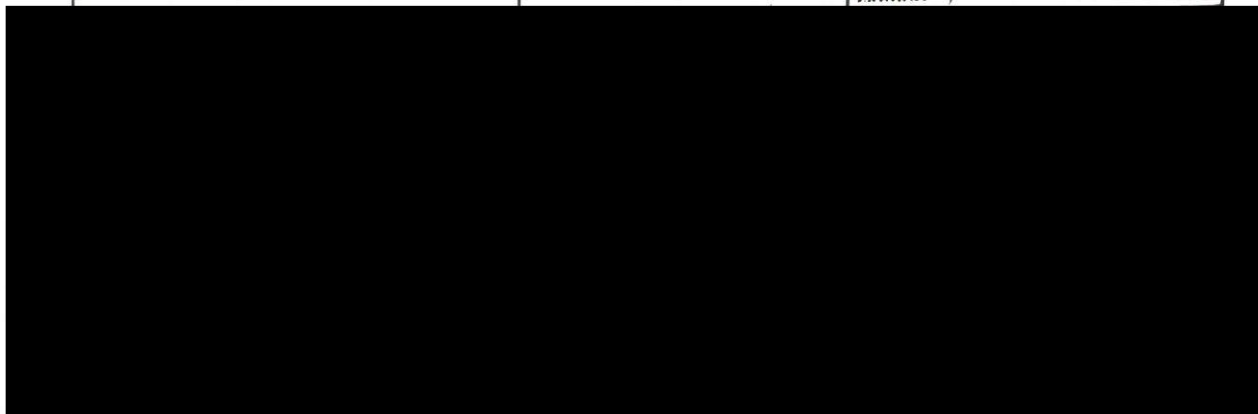

Město Příbram		

*) Vyplni úředně oprávněný zeměměřický inženýr, pokud níže potvrzuje, že na místě zjistil totožnost vlastníků.

Úředně oprávněný zeměměřický inženýr, který ověřuje příslušný geometrický plán, potvrzuje, že podle výše uvedených dokladů zjistil totožnost vlastníků pozemků, u kterých dochází ke zpřesnění geometrického a polohového určení.

Číslo ověření výsledku zeměměřické činnosti: 232/2020

Dne: 24. 11. 2020

Já Marie Kořtová prohlašuji, že jsem zjistila totožnost vlastníků dotčených pozemků a zároveň prohlašuji, že přede mnou toto prohlášení vlastníků podepsali.



(podpis, razítko ověřovatele geometrického plánu)

Zpřesnění geometrického a polohového určení pozemků podle § 50 odst. 1 písm. a) katastrálního zákona navržené v tomto geometrickém plánu lze v katastru nemovitostí provést jen na základě souhlasného prohlášení.

GEOMETRICKÝ PLÁN pro <i>průběh vlastnické zpřesněné hranice pozemků</i>	Geometrický plán ověřil úředně oprávněný zeměměřický inženýr:	Stejnopis ověřil úředně oprávněný zeměměřický inženýr:
	Jméno, příjmení: <i>Ing Marie Košťová</i>	Jméno, příjmení: <i>Ing Marie Košťová</i>
	Číslo položky seznamu úředně oprávněných zeměměřických inženýrů: <i>1347/1995</i>	Číslo položky seznamu úředně oprávněných zeměměřických inženýrů: <i>1347/1995</i>
	Dne: <i>24.11.2020</i> Číslo: <i>222/2020</i>	Dne: <i>30.11.2020</i> Číslo: <i>210/2020</i>
Náležitosti a přesnosti odpovídá právním předpisům.	Tento stejnopis odpovídá geometrickému plánu v elektronické podobě uloženému v dokumentaci katastrálního úřadu.	
Vyhovitel: <i>Štěpánka Volná</i> <i>261 01 Příbram III-71</i> <i>603892524</i> Číslo plánu: <i>85B, 6399 - 1 / 2020</i> Okres: <i>Příbram</i> Obec: <i>Příbram</i> Kat. území: <i>Zdabov, Příbram</i> Mapový list: <i>Příbram 2-2/24</i> Dodáním vlastníkům pozemků byla poskytnuta možnost seznámit se v terénu s průběhem navrhovaných nových hranic, které byly označeny předsponným způsobem: <i>sloupek plotu</i>	Katastrální úřad souhlasí s očíslováním parcel. KÚ pro Středočeský kraj KP Příbram Ing. Eva Soukupová PGP-2205/2020-211 2020.11.30 08:30:28 CET	Dvětení stejnopisu geometrického plánu v listinné podobě. 

VÝKAZ DOSAVADNÍHO A NOVÉHO STAVU ÚDAJŮ KATASTRU NEMOVITOSTÍ

Dosavadní stav			Nový stav											
Označení pozemku parc. číslem	Výměra parcely		Druh pozemku Způsob využití	Označení pozemku parc. číslem	Výměra parcely		Druh pozemku Způsob využití	Typ stavby	Způsob určení výměry	Porovnáni se stavem evidence právních vztahů				
	ha	m ²			ha	m ²				Díl přechází z pozemku označeného v katastru nemovitostí	dřívejší poz. evidenci	Číslo listu vlastnictví	Výměra dílu	
										ha	m ²			
<i>Katastrální území : Příbram</i>														
4440/1		73	<i>ostat.pl. neplodná půda</i>	4440/1		73	<i>ostat.pl. neplodná půda</i>		0			10001		
		*1)							2			10001		
4440/2		38	<i>ostat.pl. neplodná půda</i>	4440/2		19	<i>ostat.pl. neplodná půda</i>		2			10001		
		*2)							2			10001		
4440/3		30	<i>ostat.pl. neplodná půda</i>	4440/3		11	<i>ostat.pl. neplodná půda</i>		2			10001		
		*3)							2			10001		
4440/4		30	<i>ostat.pl. neplodná půda</i>	4440/4		3	<i>ostat.pl. neplodná půda</i>		2			10001		
4440/5		30	<i>ostat.pl. neplodná půda</i>	zaniká								10001		
4440/6		2	<i>ostat.pl. jiná plocha</i>	zaniká								10001		
4440/9		11	<i>ostat.pl. neplodná půda</i>	4440/9		11	<i>ostat.pl. neplodná půda</i>		0			8175		
		2	14			1	17							
		*1)												
		*2)												
		*3)												
		*4)												
		*5)												

Změna výměry vzniká při změně geometrického určení pozemku i při nezměněných hranicích podle §37 odst. 1 písm. b) vyhl.č. 367/2013 Sb. v plat. znění

NAVRHOVANÝ NOVÝ STAV



k.ú. Příbram a k.ú. Zdaboř

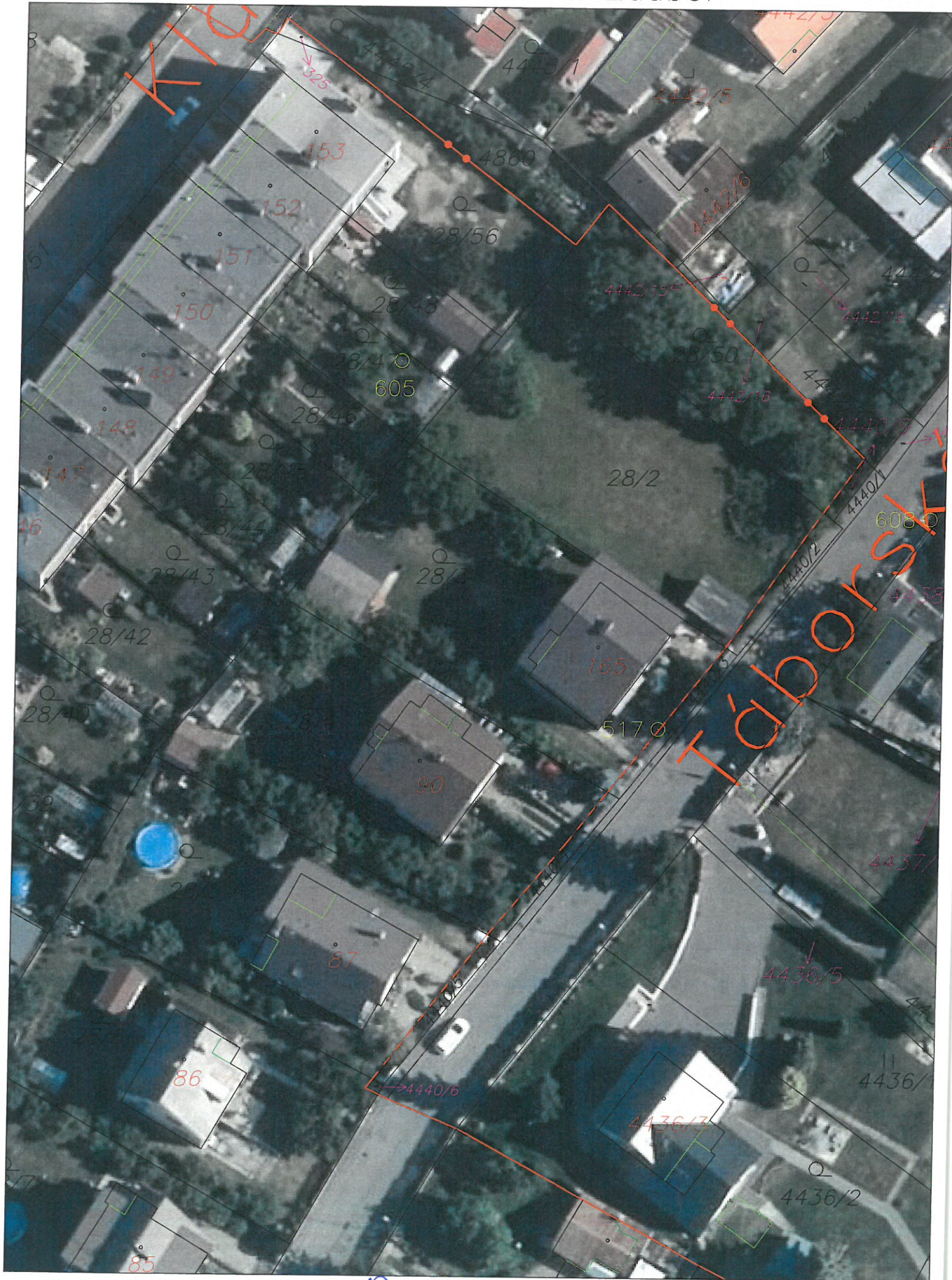

Dagmar Kesslová

Od: Jaroslav Malý
Odesláno: pátek 19. března 2021 8:22
Komu: Dagmar Kesslová
Kopie: Libuše Hálová
Předmět: RE: Vyjádření k žádosti o souhlasné prohlášení Táborská ul.

Vážená paní Kesslová,
Souhlasíme se sepsáním souhlasného prohlášení o průběhu katastrální hranice za podmínky, že nové rozhraní vlastnických vztahů bude kopírovat hranici stávajících plotů a chodníku.

S pozdravem

Ing. arch. Jaroslav Malý
vedoucí oddělení rozvoje města
Tel.: 318402595
Mobil: 778735748
E-mail: jaroslav.maly@pribram.eu



MĚSTO PŘÍBRAM
www.pribram.eu
Městský úřad Příbram
Tyršova 108
261 19 Příbram

From: Dagmar Kesslová <Dagmar.Kesslova@pribram.eu>
Sent: Tuesday, February 16, 2021 4:13 PM
To: Jaroslav Malý <Jaroslav.Maly@pribram.eu>
Cc: Libuše Hálová <Libuse.Halova@pribram.eu>
Subject: Vyjádření k žádosti o souhlasné prohlášení Táborská ul.

Žádám o vyjádření k žádosti o sepsání souhlasného prohlášení o průběhu katastrální hranice. Další doklady, kupní smlouvy a vyjádření katastru mám u sebe k dispozici.
Posílám starý GP a nový.

S pozdravem

Ing. Dagmar Kesslová

vedoucí oddělení majetkoprávního
Tel.: 318402529
E-mail: dagmar.kesslova@pribram.eu



MĚSTO PŘÍBRAM
www.pribram.eu
Městský úřad Příbram
Tyršova 108
261 19 Příbram

Středisko geodézie P ř í b r a m
 Obec P ř í b r a m
 Okres P ř í b r a m

Katastrální území Z á b o ř
 List mapy číslo... Příbram ZS- II- 22 -
 Měřítko 1 : 2 8 8 0
 Čís. zakázky H S . 34500/74
 (761-131-242-74)

Kopie z dokumentace:

Operát 561 katastra nemot.
 Počet stran: 5 Číslo PU: 2076/1019-21
 Datum: 22. 7. 19 Vyhotovil: Soukupová/En

KOPIE

Geometrický plán

Katastrální úřad pro Středočeský kraj
 Katastrální pracoviště Příbram

Výměry parcel po sloučení dílů v EN:

Ppč. 28/12 9 a 23 m ²	Ppč. 69/7 6 a 97 m ²
Ppč. 29/13 13 a 34 m ²	Ppč. 69/8 7 a 36 m ²
Ppč. 49/2 3 a 81 m ²	Ppč. 69/15 7 a 42 m ²
Ppč. 49/3 6 a 33 m ²	Ppč. 69/16 7 a 31 m ²
Ppč. 49/4 6 a 99 m ²	Ppč. 69/5 21 a 84 m ²
Ppč. 49/5 6 a 97 m ²	Ppč. 69/23 6 a 75 m ²
Ppč. 295/2 32 a 75 m ²	Ppč. 69/25 6 a 29 m ²
Ppč. 55/6 11 a 08 m ²	Ppč. 69/26 6 a 64 m ²
Ppč. 55/12 59 m ²	Ppč. 69/27 7 a 01 m ²
Ppč. 292 14 a 33 m ²	Ppč. 69/28 7 a 35 m ²
Ppč. 56/1 6 a 98 m ²	Ppč. 65/6 8 a 56 m ²
Ppč. 55/7 6 a 96 m ²	
Ppč. 55/16 6 a 95 m ²	
Ppč. 55/17 6 a 94 m ²	
Ppč. 55/18 6 a 94 m ²	
Ppč. 55/3 19 a 88 m ²	
Ppč. 59/16 5 a 86 m ²	
Ppč. 59/17 6 a 67 m ²	
Ppč. 59/18 6 a 65 m ²	
Ppč. 59/19 5 a 97 m ²	
Ppč. 69/6 8 a 50 m ²	

Souřadnice bodů označených čísly jsou uloženy ve všeobecné dokumentaci střediska geodézie v Příbrami

Výkaz výměr podle Evidence nemovitostí:

Starý stav				Nový stav					
Parcelní číslo podle *) evid. nemovitostí	podle *) pozemku		Výměra ha a m ²	Odděluje se část označ.	Druh pozemku	O výměře			Vlastník (nabyvatel)
	části katastr.	pozemková kůha				ha	a	m ²	
28		role	5 51 04	28/1	role	4	50	19	desavaďní LV no
				28/2	role		8	34	
				28/3	role		8	83	
				28/4	role		8	82	
				28/5	role		8	15	
				28/6	role		7	66	
				28/7	role		8	01	
				28/8	role		8	03	
				28/9	role		8	03	
				28/10	role		8	05	
				28/11	role		8	02	
295		nepl.	35 68	CE	role	9	20	28/12	desavaďní LV 1
				AD	role	9	77	28/13	
				295/1	nepl.	9	35		
				AB	nepl.	25	84	295/2	

*) Nebodící předtisk se nevyplňuje

Starý stav				Nový stav				Vlastník			
plocha		Druh pozemku	Výměra			Druh pozemku	Výměra				
sezamk. katastru	sezamk. knihy		ha	a	m ²		ha	a	m ²		
		rele	169	79		W	nepl.	6	69/6	dosavadní LV 1	
						Y	nepl.	29	69/7		
						Z	nepl.	14	69/8		
						49/1	rele	1	54 56		
						AE	rele	2	46 28/13		
						AY	rele	2	47 49/2		
						AL	rele	4	18 49/3		
						AK	rele	3	62 49/4		
						AP	rele	2	50 49/5		
						53/1	zahr.	48			
11/1		zahr.	17	86		AF	zahr.	1	11 28/13	dosavadní LV 401	
						AH	zahr.	1	34 49/2		
						AK	zahr.	2	15 49/3		
						AM	zahr.	3	37 49/4		
						AO	zahr.	4	47 49/5		
						AC	zahr.	4	91 295/2		
						CF	zahr.	3	28/12		
1/1		stav.	5	07		8/1	stav.	4	84		dosavadní LV 401
						CL	stav.	23	295/2		
16/1		leuka	10	71		AR	leuka	6	78 56/1		dosavadní LV nezalože
						AT	leuka	3	93 55/7		
19/7		rele	47	21		AY	rele	2	83 55/7	dosavadní LV nezalože	
						AX	rele	6	75 55/16		
						AY	rele	6	74 55/17		
						BB	rele	6	84 55/18		
						55/19	rele	6	97		
						55/20	rele	7	00		
						55/21	rele	6	94		
						BD	rele	10	55/3		
						T	rele	3	04 292		
19/2		rele	24	37		59/2	rele	4	93	dosavadní LV 101	
						CK	rele	62	55/3		
						BE	rele	4	10 59/16		
						BH	rele	4	33 59/17		
						BX	rele	4	35 59/18		
						BY	rele	3	74 59/19		
						59/20	rele	2	30		
19/3		rele	28	97		59/21	rele	19	16 55/3		dosavadní LV nezalože
						AS	rele	20	56/1		
						AU	rele	20	55/7		
						AV	rele	20	55/16		
						AZ	rele	20	55/17		
						BA	rele	10	55/18		
						BF	rele	1	76 59/16		
						BI	rele	2	34 59/17		
						BY	rele	2	26 59/18		
						BK	rele	2	11 59/19		
						DA	rele	44	292		
19/6		leuka	11	29		DC	leuka	10	76 55/6	dosavadní LV 1505	
						CC	leuka	12	55/22		
						DD	leuka	41	295/2		

Stav s novými označeními pozemků
vlastníků se nezměnil.

55/6
Náležitosti a přesnosti
odpovídá předpisům
Nové hranice byly v přírodě označeny
Výměry poz. parc. č.
vypočteny z přímo měřených měř.
Zaměřil dne 7. září 1974 M. Vopička
Geom. plány vyhotovila E. Neckářová

V Příbrami dne 11. listopadu 1974
Vedoucí Střediska geodetického pro okres Příbram
JOSEF ŠPADRNA
oprávněný provádět výsledky geodet.
prací podle § 3 odst. 1 písmeno 1a, 1b
vyhlášky č. 60/1973 Sb.

Výměry parcel po sloučeni dílů v PV:

490

Ppč.28/6	7 a 60 m2
Ppč.28/12	9 a 23 m2
Ppč.28/13	13 a 34 m2
Ppč.49/2	3 a 81 m2
Ppč.49/3	6 a 33 m2
Ppč.49/4	6 a 99 m2
Ppč.49/5	6 a 97 m2
Ppč.295/2	32 a 75 m2
Ppč.69/28	7 a 35 m2
Ppč.69/27	7 a 01 m2
Ppč.69/26	6 a 64 m2
Ppč.69/5	21 a 84 m2
Ppč.69/6	8 a 50 m2
Ppč.69/7	6 a 97 m2
Ppč.69/8	7 a 36 m2
Ppč.69/10	7 a 21 m2
Ppč.69/11	6 a 11 m2
Ppč.69/12	7 a 02 m2
Ppč.69/13	6 a 95 m2
Ppč.69/14	7 a 33 m2
Ppč.69/15	7 a 42 m2
Ppč.69/16	7 a 31 m2
Ppč.69/22	6 a 77 m2
Ppč.69/23	6 a 75 m2
Ppč.69/24	6 a 21 m2
Ppč.69/25	6 a 29 m2
Ppč.65/6	8 a 56 m2
Ppč.292	15 a 48 m2
Ppč.56/1	6 a 98 m2
Ppč.55/7	6 a 96 m2
Ppč.55/16	6 a 95 m2
Ppč.55/17	6 a 94 m2
Ppč.55/18	6 a 94 m2
Ppč.55/19	6 a 97 m2
Ppč.55/20	7 a 00 m2
Ppč.55/21	6 a 94 m2
Ppč.55/3	19 a 88 m2
Ppč.59/16	5 a 86 m2
Ppč.59/17	6 a 67 m2
Ppč.59/18	6 a 61 m2
Ppč.59/19	5 a 97 m2
Ppč.55/22	59 m2



P ř e h l e d

vykoupených parcel, vypracovaný podle výměry parcel po sloučení dílů v
II, připojené ke geometrickému plánu na parcelaci pro rodinné domky,
vyhotoveného pro Městský národní výbor v Příbrami pod č. zakázky
34200/74 / 761-151-242-74/ dne 1. 11. 1974, střediskem geodézie
pro okres Příbram v Příbrami:

III	ppč. 28/6, výměra 760 m ² , sestává z parc. č. 28, části označené písmenem B, výměra 715 m ² , z parc. č. 4441, k ú Příbram, části označené písm. A, výměra 45 m ² ,
IV	ppč. 28/12, výměra 923 m ² , sestává z parc. č. 28, části označené písmenem C, výměra 920 m ² , z parc. č. 53, k ú Příbram, části označené písm. D, výměra 3 m ² ,
V	ppč. 28/13, výměra 1334 m ² , sestává z parc. č. 40/1, části označené písm. F, výměra 246 m ² , z parc. č. 28, k ú Příbram, části označené písm. E, výměra 977 m ² , z parc. č. 53, k ú Příbram, části označené písm. M, výměra 111 m ² ,
VI	ppč. 49/2, výměra 381 m ² , sestává z parc. č. 40/1, části označené písm. H, výměra 247 m ² , z parc. č. 53, k ú Příbram, části označené písm. N, výměra 134 m ² ,
VII	ppč. 69/11, výměra 611 m ² , sestává z parc. č. 69/3, části označené písm. AK, výměra 513 m ² , z parc. č. 65/1, k ú Příbram, části označené písm. AE, výměra 98 m ² ,
VIII	ppč. 69/12, výměra 702 m ² , sestává z parc. č. 69/3, části označené písm. AL, výměra 696 m ² , z parc. č. 65/1, k ú Příbram, části označené písm. AH, výměra 6 m ² ,
IX	ppč. 69/13, výměra 695 m ² , sestává z parc. č. 69/3, části označené písm. AM, výměra 602 m ² , z parc. č. 69/2, k ú Příbram, části označené písm. CA, výměra 93 m ² ,
X	ppč. 69/14, výměra 733 m ² , sestává z parc. č. 69/3, části označené písm. AN, výměra 228 m ² , z parc. č. 69/2, k ú Příbram, části označené písm. CB, výměra 505 m ² ,
XI	ppč. 69/22, výměra 677 m ² , sestává z parc. č. 69/3, části označené písm. AR, výměra 47 m ² , z parc. č. 65/1, k ú Příbram, části označené písm. AB, výměra 630 m ² ,
XII	ppč. 55/3, výměra 1985 m ² , sestává z parc. č. 55/7, části označené písm. EZ, výměra 40 m ² , z parc. č. 59/2, k ú Příbram, části označené písm. IX, výměra 100 m ² ,

6919 700 ✓
691 893 ✓

- z parc. č. 55/3, kúkkkíkkkk, části označené písm. DI, výměra 1848 m²,
- 11/ ppč. 59/16, výměra 586 m², sestává z parc. č. 59/2, části označené písm. DI, výměra 410 m²,
z parc. č. 55/3, kúkkkíkkkk, části označené písm. HI, výměra 176 m²,
- 12/ ppč. 59/17, výměra 667 m², sestává z parc. č. 59/2, části označené písm. DZ, výměra 433 m²,
z parc. č. 55/3, kúkkkíkkkk, části označené písm. DK, výměra 234 m²,
- 13/ ppč. 59/18, výměra 661 m², sestává z parc. č. 59/2, části označené písm. EA, výměra 435 m²,
z parc. č. 55/3, kúkkkíkkkk, části označené písm. DI, výměra 226 m²,
- 14/ ppč. 59/19, výměra 597 m², sestává z parc. č. 59/2, části označené písm. EB, výměra 386 m²,
z parc. č. 55/3, kúkkkíkkkk, části označené písm. DI, výměra 211 m²,
- 15/ ppč. 69/6, výměra 850 m², sestává z parc. č. 69/3, části označené písm. AC, výměra 464 m²,
z parc. č. 69/2, kúkkkíkkkk, části označené písm. AV, výměra 380 m²,
z parc. č. 295, kúkkkíkkkk, části označené písm. U, výměra 6 m²,
- 16/ ppč. 69/7, výměra 697 m², sestává z parc. č. 69/3, části označené písm. AU, výměra 20 m²,
z parc. č. 69/2, kúkkkíkkkk, části označené písm. AV, výměra 648 m²,
z parc. č. 295, kúkkkíkkkk, části označené písm. V, výměra 29 m²,
- 17/ ppč. 69/8, výměra 736 m², sestává z parc. č. 69/2, části označené písm. AX, výměra 722 m²,
z parc. č. 295, kúkkkíkkkk, části označené písm. W, výměra 14 m²,
- 18/ ppč. 69/27, výměra 701 m², sestává z parc. č. 72/4, části označené písm. CY, výměra 12 m²,
z parc. č. 69/1, části označené písm. DB, výměra 301 m²,
z parc. č. 72/1, části označené písm. DC, výměra 42 m²,
z parc. č. 69/2, části označené písm. CF, výměra 346 m²,
- 19/ ppč. 292, výměra 1548 m², sestává z parc. č. 292, části označené písm. DF, výměra 586 m²,
z parc. č. 61/3, části označené písm. HI, výměra 98 m²,
z parc. č. 59/3, části označené písm. IF, výměra 98 m²,
z parc. č. 55/7, části označené písm. HA, výměra 191 m²,

z parc. č. 69/3, části označené písm. AT, výměra 110 m²,
 z parc. č. 65/1, části označené písm. AF, výměra 248 m²,
 z parc. č. 59/2, části označené písm. BG, výměra 6 m²,
 z parc. č. 55/2, části označené písm. HC, výměra 121 m²,
 z parc. č. 39/2, části označené písm. GT, výměra 16 m²,
 z parc. č. 55/5, části označené písm. DH, výměra 74 m²,

20/ ppč. 56/1, výměra 698 m², sestává z parc. č. 56/5, části označené písm. EH, výměra 348 m²,
 z parc. č. 56/1, části označené písm. HD, výměra 330 m²,
 z parc. č. 55/3, části označené písm. DN, výměra 20 m²,

11/ ppč. 55/7, výměra 696 m², sestává z parc. č. 56/1, části označené písm. HJ, výměra 204 m²,
 z parc. č. 55/7, části označené písm. BS, výměra 143 m²,
 z parc. č. 55/10, části označené písm. EK, výměra 140 m²,
 z parc. č. 56/1, části označené písm. EH, výměra 189 m²,
 z parc. č. 55/3, části označené písm. DO, výměra 20 m²,

22/ ppč. 55/16, výměra 695 m², sestává z parc. č. 55/7, části označené písm. BT, výměra 316 m²,
 z parc. č. 55/10, části označené písm. BL, výměra 359 m²,
 z parc. č. 55/3, části označené písm. BP, výměra 20 m²,

17/ ppč. 55/17, výměra 694 m², sestává z parc. č. 55/7, části označené písm. BU, výměra 331 m²,
 z parc. č. 55/10, části označené písm. BM, výměra 345 m²,
 z parc. č. 55/3, části označené písm. BR, výměra 18 m²,

14/ ppč. 55/16, výměra 694 m², sestává z parc. č. 55/7, části označené písm. BV, výměra 323 m²,
 z parc. č. 55/10, části označené písm. BN, výměra 355 m²,
 z parc. č. 55/3, části označené písm. BE, výměra 16 m²,

15/ ppč. 55/19, výměra 697 m², sestává z parc. č. 55/7, části označené písm. BW, výměra 323 m²,
 z parc. č. 55/10, části označené písm. BO, výměra 359 m²,
 z parc. č. 55/3, části označené písm. BT, výměra 15 m²,

10/ ppč. 55/20,	výměra 700 m ² , sestává z parc. č. 55/7, části označené písm. IX, výměra z parc. č. 55/10, části označené písm. MP, výměra z parc. č. 55/3, části označené písm. DV, výměra	331 m ² , 356 m ² , 13 m ² ,
11/ ppč. 55/21,	výměra 694 m ² , sestává z parc. č. 55/7, části označené písm. MY, výměra z parc. č. 55/10, části označené písm. ER, výměra z parc. č. 55/2, části označené písm. HB, výměra z parc. č. 55/3, části označené písm. DV, výměra	310 m ² , 335 m ² , 43 m ² , 6 m ² ,
12/ ppč. 28/1,	výměra 10 654 m ² , sestává z parc. č. 28, části označené č. parc. 28/1, výměra	10 654 m ² ,
13/ ppč. 28/1,	výměra 801 m ² , sestává z parc. č. 28, části označené č. parc. 28/7, výměra	801 m ² ,
14/ ppč. 28/9,	výměra 803 m ² , sestává z parc. č. 28, části označené č. parc. 28/9, výměra	803 m ² ,
15/ ppč. 28/10,	výměra 805 m ² , sestává z parc. č. 28, části označené č. parc. 28/10, výměra	805 m ² ,
16/ ppč. 28/11,	výměra 802 m ² , sestává z parc. č. 28, části označené č. parc. 28/11, výměra	802 m ² ,
17/ ppč. 28/2,	výměra 920 m ² , sestává z parc. č. 28, části označené písm. C, výměra	920 m ² ,
18/ ppč. 28/8,	výměra 803 m ² , sestává z parc. č. 28, části označené č. parc. 28/8, výměra	803 m ² ,
19/ ppč. 4441,	výměra 3 868 m ² , kú Příbram, sestává z parc. č. 4441, části označené č. parc. 4441, výměra	3 868 m ² ,
20/ ppč. 28/2,	výměra 834 m ² , sestává z parc. č. 4441, části označené č. parc. 28/2, výměra	834 m ² ,
21/ ppč. 28/3,	výměra 883 m ² , sestává z parc. č. 4441, části označené č. parc. 28/3, výměra	883 m ² ,
22/ ppč. 28/4,	výměra 882 m ² , sestává z parc. č. 4441, části označené č. parc. 28/4, výměra	882 m ² ,
23/ ppč. 28/5,	výměra 815 m ² , sestává z parc. č. 4441, části označené č. parc. 28/5, výměra	815 m ² ,
24/ ppč. 49/5,	výměra 635 m ² , sestává z parc. č. 53, části označené písm. O, výměra z parc. č. 40/1, části označené písm. I, výměra	215 m ² , 418 m ²

11/ ppč. 49/4,	výměra 699 m ² , sestává z parc. č. 53, části označené písm. P, výměra	337 m ² ,
	z parc. č. 40/1, části označené písm. K, výměra	362 m ² ,
12/ ppč. 49/5,	výměra 697 m ² , sestává z parc. č. 53, části označené písm. E, výměra	447 m ²
	z parc. č. 40/1, části označené písm. T, výměra	250 m ²

Částečně byly vykoupeny tyto díly z parcel:

1/ ppč. 295/2,	výměra 3275 m ² , sestává z parc. č. 53, části označené písm. S, výměra	491 m ² ,
	z parc. č. 8/1, části označené písm. OL, výměra	23 m ² ,
	na LV č. 1 pro správu MNV Příbram, výměra ..	2448 m ² ,
2/ ppč. 69/28,	výměra 735 m ² , sestává z parc. č. 69/1, části označené písm. DL, výměra	107 m ² ,
	z parc. č. 69/2, části označené písm. OL, výměra	149 m ² ,
3/ ppč. 69/5,	výměra 2 184 m ² sestává z parc. č. 69/3, části označené písm. AP, výměra	407 m ² ,
	z parc. č. 65/1, části označené písm. AD, výměra	612 m ² ,
	z parc. č. 69/2, části označené písm. AZ, výměra	366 m ² ,
4/ ppč. 69/26,	výměra 564 m ² , sestává z parc. č. 72/4, části označené písm. CX, výměra	520 m ² ,
	z parc. č. 72/1, části označené písm. DB, výměra	140 m ² ,
5/ ppč. 69/10,	výměra 721 m ² , sestává z parc. č. 69/2, části označené písm. AI, výměra	376 m ² ,
6/ ppč. 69/15,	výměra 742 m ² , sestává z parc. č. 69/2, části označené písm. CO, výměra	643 m ² ,
7/ ppč. 69/16,	výměra 731 m ² , sestává z parc. č. 69/2, části označené písm. OD, výměra	508 m ² ,
8/ ppč. 69/23,	výměra 675 m ² , sestává z parc. č. 69/3, části označené písm. AS, výměra	106 m ² ,
	z parc. č. 65/1, části označené písm. AO, výměra	322 m ² ,
9/ ppč. 69/24,	výměra 621 m ² , nutno vykoupit celou	
10/ ppč. 69/25,	výměra 629 m ² , sestává z parc. č. 69/4, části označené písm. OT, výměra	286 m ² ,
11/ ppč. 65/6,	výměra 856 m ² , sestává z parc. č. 65/1, části označené písm. AA, výměra	12 m ²

4526



Ande vykopováno:

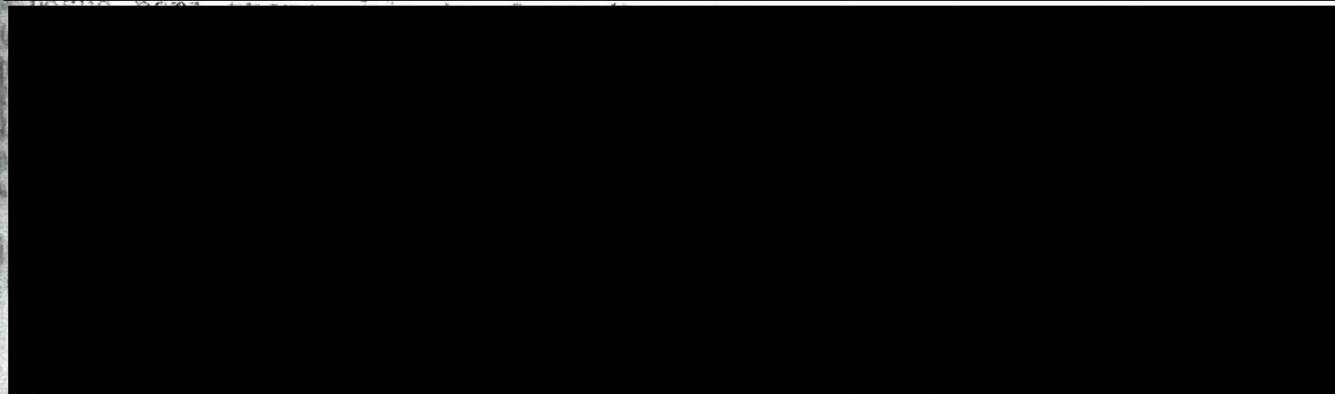

Příbrami dne 8. srpna 1975

X. J. K. K.

21

Vyhotovil: Dagmar Kesslerová

MISYS-KatastrSQL, informativní výpis pro vnitřní potřebu!

OKRES: CZ020B Příbram, 3211
 OBEC: 539911 Příbram
 KAT.ÚZEMÍ: 735426 Příbram

Data platná k: 1.06.2021

LIST VLASTNICTVÍ 10001**A Vlastník, jiný oprávněný**

Oprávněný subjekt, adresa	Identifikátor	Podíl
Vlastnické právo		
Město Příbram, Tyršova 108, 26101 Příbram - Příbram I	00243132	

ČÁSTEČNÝ VÝPIS**B Nemovitosti****Pozemky**

Parcela	Výměra[m ²]	Druh pozemku	Způsob využití	Způsob ochrany
PŮVOD: Katastr nemovitostí (KN)				
KN 4440/2	38	ostatní plocha	neplošná půda	
KN 4440/3	30	ostatní plocha	neplošná půda	
KN 4440/4	30	ostatní plocha	neplošná půda	
KN 4440/5	30	ostatní plocha	neplošná půda	
KN 4440/6	2	ostatní plocha	jiná plocha	

B1 Věcná práva sloužící ve prospěch nemovitostí v části B (bez zápisu)**C Věcná práva zatěžující nemovitosti v části B včetně souvisejících údajů (bez zápisu)****D Poznámky a další obdobné údaje (bez zápisu)****E Nabývací tituly a jiné podklady k zápisu**

Listina

Parcela KN 4440/2

* Velká privatizace - smlouva o převodu # 1110/1996 Smlouva o bezúplatném převodu majetku do vlastnictví obce.

POLVZ:778/1996 Z-100778/1996-211

Pro:

Pro: Město Příbram, Tyršova 108, 26101 Příbram - Příbram I, IČ:00243132

* Vznik práva ze zákona zákon č.# 172/1991 návrh ze dne 28.11.2000.

POLVZ:1335/2000 Z-101335/2000-211

Pro:

Pro: Město Příbram, Tyršova 108, 26101 Příbram - Příbram I, IČ:00243132

* Vznik práva ze zákona zákon č.# 172/1991.

POLVZ:336/1994 Z-100336/1994-211

Pro:

Pro: Město Příbram, Tyršova 108, 26101 Příbram - Příbram I, IČ:00243132

* Vznik práva ze zákona zákon č.# 172/1991.

POLVZ:431/1991 Z-100431/1991-211

Pro:

Pro: Město Příbram, Tyršova 108, 26101 Příbram - Příbram I, IČ:00243132

* Vznik práva ze zákona zákon č.# 172/1991.

POLVZ:42/1997 Z-100042/1997-211

Pro:

Pro: Město Příbram, Tyršova 108, 26101 Příbram - Příbram I, IČ:00243132

* Směnná smlouva V13# 1628/1995 Smlouva směnná-právní účinky vkladu dne 20.7.1995.

POLVZ:776/1995 Z-100776/1995-211

Pro:

22

Vyhotovil: Dagmar Kesslová

MISYS-KatastrSQL, informativní výpis pro vnitřní potřebu!

OKRES: CZ020B Příbram, 3211
 OBEC: 539911 Příbram
 KAT.ÚZEMÍ: 735566 Zdaboř

INFORMACE O PARCELE

Data platná k: 1.06.2021

ČÍSLO PARCELY: KN 28/2
 VÝMĚRA [m²]: 801
 KATASTRÁLNÍ ÚZEMÍ: Zdaboř 735566
 PŮVOD PARCELY: Katastr nemovitostí (KN)
 LIST MAPY: DKM
 URČENÍ VÝMĚRY: Graficky nebo v digitalizované mapě
 DRUH POZEMKU: orná půda
 ZPŮSOB OCHRANY: zemědělský půdní fond
 ŘÍZENÍ VZNIKU: Z-347/2004-211
 SEZNAM BPEJ:

BPEJ	Výměra[m ²]
54702	801

Pokud je výměra bonitních dílů parcely menší než výměra parcely, zbytek parcely není bonitován.

OPRÁVNĚNÉ OSOBY: na LV 3140

Oprávněný subjekt, adresa

Identifikátor

Podíl

Vlastnické právo

Věcná práva sloužící ve prospěch nemovitostí v části B**(bez zápisu)****Věcná práva zatěžující nemovitosti v části B včetně souvisejících údajů****(bez zápisu)****Poznámky a další obdobné údaje****(bez zápisu)****Nabývací tituly a jiné podklady k zápisu**

Parcela KN 28/2

* Usnesení soudu o vypořádání SJM a o dědictví Okresní soud v Příbrami 25D-1242/2012 -250 ze dne 30.09.2013.
 Právní moc ke dni 30.09.2013.

Z-17145/2013-211

Pro:

Pro:

Nemovitosti jsou v územním obvodu, ve kterém vykonává státní správu katastru nemovitostí ČR
 Katastrální úřad pro Středočeský kraj, Katastrální pracoviště Příbram, kód: 211
 V kat. území jsou pozemky vedeny ve dvou číselných řadách (St. = stavební parcela)

Vyhотовeno systémem MISYS ver.15.16.138078 HW hasp.12 Debug pro
 VFK verze 5.5

Vyhotovil: Dagmar Kesslová

Datum a čas vyhotovení výpisu: 23.06.2021

12:52:48

Výpis vyhotoven za 0.647s, SQLite3 native,
 ver.3.35.5

Tento výpis má informativní charakter a je určen pouze pro vnitřní potřebu oprávněného uživatele dat SPI KN.

23

Vyhotovil: Dagmar Kesslová

MISYS-KatastrSQL, informativní výpis pro vnitřní potřebu!

OKRES: CZ020B Příbram, 3211
 OBEC: 539911 Příbram
 KAT.ÚZEMÍ: 735566 Zdaboř

Data platná k: 1.07.2021

LIST VLASTNICTVÍ 4353**A Vlastník, jiný oprávněný**

Oprávněný subjekt, adresa	Identifikátor	Podíl
Vlastnické právo		

SPR - Společně jménem manželů

B Nemovitosti**Pozemky**

Parcela	Výměra[m ²]	Druh pozemku	Způsob využití	Způsob ochrany
---------	-------------------------	--------------	----------------	----------------

PŮVOD: Katastr nemovitostí (KN)

KN st.165

126

zastavěná plocha a
nádvoří

Součástí je stavba: Příbram V-Zdaboř č.p. 207, rod.dům

Stavba stojí na pozemku KN st.165

KN 28/3

727

zahrada

zemědělský půdní fond

CELKEM 853m²

st. = stavební parcela

B1 Věcná práva sloužící ve prospěch nemovitostí v části B**(výpis potlačen
uživatelem)****C Věcná práva zatěžující nemovitosti v části B včetně souvisejících údajů****(výpis potlačen
uživatelem)****D Poznámky a další obdobné údaje****(výpis potlačen
uživatelem)****D Poznámky a další obdobné údaje****(výpis potlačen
uživatelem)****E Nabývací tituly a jiné podklady k zápisu****(výpis potlačen
uživatelem)****F Vztah BPEJ k parcelám****(výpis potlačen
uživatelem)**

Nemovitosti jsou v územním obvodu, ve kterém vykonává státní správu katastru nemovitostí ČR

Katastrální úřad pro Středočeský kraj, Katastrální pracoviště Příbram, kód: 211

V kat. území jsou pozemky vedeny ve dvou číselných řadách (St. = stavební parcela)

Vyhотовeno systémem MISYS ver.15.16.138078 HW hasp.12 Debug pro VFK verze 5.5

Vyhotovil: Dagmar Kesslová

Datum a čas vyhotovení výpisu: 14.07.2021

15:50:52

Výpis vyhotoven za 1.041s, SQLite3 native,
ver.3.35.5

Tento výpis má informativní charakter a je určen pouze pro vnitřní potřebu oprávněného uživatele dat SPI KN.

24

Vyhotovil: Dagmar Kesslová

MISYS-KatastrSQL, informativní výpis pro vnitřní potřebu!

OKRES: CZ020B Příbram, 3211
 OBEC: 539911 Příbram
 KAT.ÚZEMÍ: 735566 Zdaboř

Data platná k: 1.07.2021

LIST VLASTNICTVÍ 670**A Vlastník, jiný oprávněný**

Oprávněný subjekt, adresa	Identifikátor	Podíl
Vlastnické právo		

B Nemovitosti**Pozemky**

Parcela	Výměra[m ²]	Druh pozemku	Způsob využití	Způsob ochrany
---------	-------------------------	--------------	----------------	----------------

PŮVOD: Katastr nemovitostí (KN)

KN st.90 142 zastavěná plocha a
 nádvoří

Součástí je stavba: Příbram V-Zdaboř č.p. 206, rod.dům

Stavba stojí na pozemku KN st.90

KN 28/4 710 zahrada

CELKEM 852m²

zemědělský půdní fond

st. = stavební parcela

B1 Věcná práva sloužící ve prospěch nemovitostí v části B (výpis potlačen uživatelem)

C Věcná práva zatěžující nemovitosti v části B včetně souvisejících údajů (výpis potlačen uživatelem)

D Poznámky a další obdobné údaje (bez zápisu)

E Nabývací tituly a jiné podklady k zápisu (výpis potlačen uživatelem)

F Vztah BPEJ k parcelám (výpis potlačen uživatelem)

Nemovitosti jsou v územním obvodu, ve kterém vykonává státní správu katastru nemovitostí ČR

Katastrální úřad pro Středočeský kraj, Katastrální pracoviště Příbram, kód: 211

V kat. území jsou pozemky vedeny ve dvou číselných řadách (St. = stavební parcela)

Vyhотовeno systémem MISYS ver.15.16.138078 HW hasp.12 Debug pro

Datum a čas vyhotovení výpisu: 14.07.2021

VFK verze 5.5

15:53:43

Vyhotovil: Dagmar Kesslová

Výpis vyhotoven za 1.316s, SQLite3 native,

ver.3.35.5

Tento výpis má informativní charakter a je určen pouze pro vnitřní potřebu oprávněného uživatele dat SPI KN.

25

Vyhotovil: Dagmar Kesslová

MISYS-KatastrSQL, informativní výpis pro vnitřní potřebu!

OKRES: CZ020B Příbram, 3211
 OBEC: 539911 Příbram
 KAT.ÚZEMÍ: 735566 Zdaboř

Data platná k: 1.07.2021

LIST VLASTNICTVÍ 2364

A Vlastník, jiný oprávněný

Oprávněný subjekt, adresa	Identifikátor	Podíl
Vlastnické právo		

B Nemovitosti**Pozemky**

Parcela	Výměra[m ²]	Druh pozemku	Způsob využití	Způsob ochrany
---------	-------------------------	--------------	----------------	----------------

PŮVOD: Katastr nemovitostí (KN)

KN st.87	168	zastavěná plocha a nádvoří		
----------	-----	----------------------------	--	--

Součástí je stavba: Příbram V-Zdaboř č.p. 205, rod.dům
 Stavba stojí na pozemku KN st.87

CELKEM 785m²

KN 28/5	617	zahrada		zemědělský půdní fond
---------	-----	---------	--	-----------------------

st. = stavební parcela

B1 Věcná práva sloužící ve prospěch nemovitostí v části B	(výpis potlačen uživatelem)
--	------------------------------------

C Věcná práva zatěžující nemovitosti v části B včetně souvisejících údajů	(výpis potlačen uživatelem)
--	------------------------------------

D Poznámky a další obdobné údaje	(výpis potlačen uživatelem)
---	------------------------------------

D Poznámky a další obdobné údaje	(výpis potlačen uživatelem)
---	------------------------------------

E Nabývací tituly a jiné podklady k zápisu	(výpis potlačen uživatelem)
---	------------------------------------

F Vztah BPEJ k parcelám	(výpis potlačen uživatelem)
--------------------------------	------------------------------------

Nemovitosti jsou v územním obvodu, ve kterém vykonává státní správu katastru nemovitostí ČR

Katastrální úřad pro Středočeský kraj, Katastrální pracoviště Příbram, kód: 211

V kat. území jsou pozemky vedeny ve dvou číselných řadách (St. = stavební parcela)

Vyhотовeno systémem MISYS ver.15.16.138078 HW hasp.12 Debug pro VFK verze 5.5

Datum a čas vyhotovení výpisu: 14.07.2021 15:54:06

Vyhotovil: Dagmar Kesslová

Výpis vyhotoven za 0.850s, SQLite3 native, ver.3.35.5

Tento výpis má informativní charakter a je určen pouze pro vnitřní potřebu oprávněného uživatele dat SPI KN.

26

Vyhotovil: Dagmar Kesslová

MISYS-KatastrSQL, informativní výpis pro vnitřní potřebu!

OKRES: CZ020B Příbram, 3211
 OBEC: 539911 Příbram
 KAT.ÚZEMÍ: 735566 Zdaboř

Data platná k: 1.07.2021

LIST VLASTNICTVÍ 3145**A Vlastník, jiný oprávněný**

Oprávněný subjekt, adresa	Identifikátor	Podíl
Vlastnické právo		

B Nemovitosti**Pozemky**

Parcela	Výměra[m ²]	Druh pozemku	Způsob využití	Způsob ochrany
---------	-------------------------	--------------	----------------	----------------

PŮVOD: Katastr nemovitostí (KN)

KN st.86

114 zastavěná plocha a
nádvoří

Součástí je stavba: Příbram V-Zdaboř č.p. 204, rod.dům

Stavba stojí na pozemku KN st.86

KN 28/6

644 zahrada

zemědělský půdní fond

CELKEM 758 m²

st. = stavební parcela

B1 Věcná práva sloužící ve prospěch nemovitostí v části B(výpis potlačen
uživatelem)**C Věcná práva zatěžující nemovitosti v části B včetně souvisejících údajů**(výpis potlačen
uživatelem)**D Poznámky a další obdobné údaje**

(bez zápisu)

E Nabývací tituly a jiné podklady k zápisu(výpis potlačen
uživatelem)**F Vztah BPEJ k parcelám**(výpis potlačen
uživatelem)

Nemovitosti jsou v územním obvodu, ve kterém vykonává státní správu katastru nemovitostí ČR

Katastrální úřad pro Středočeský kraj, Katastrální pracoviště Příbram, kód: 211

V kat. území jsou pozemky vedeny ve dvou číselných řadách (St. = stavební parcela)

Vyhотовeno systémem MISYS ver.15.16.138078 HW hasp.12 Debug pro VFK verze 5.5

Vyhotovil: Dagmar Kesslová

Datum a čas vyhotovení výpisu: 14.07.2021 15:54:34

Výpis vyhotoven za 0.910s, SQLite3 native, ver.3.35.5

Tento výpis má informativní charakter a je určen pouze pro vnitřní potřebu oprávněného uživatele dat SPI KN.

27