

**Název bodu jednání:**

Žádost o ID na projekt „Podpora klubu TK ROJA v energetické krizi“

**Předkládá:**

Rada města

**Zpracovala:**

Ing. Lea Enenkelová, vedoucí odboru

**Projednáno:**

v RM 03.10.2022

**Text usnesení RM****R.usn.č.0947/2022****Žádost o ID na projekt „Podpora klubu TK ROJA v energetické krizi“**

Rada města

**1. doporučuje**

ZM schválit poskytnutí dotace ve výši 30.000,00 Kč pro subjekt TK ROJA Příbram z.s., Brodská 93, 261 01 Příbram VIII, IČO: 06156355, na projekt s názvem „Podpora klubu TK ROJA v energetické krizi“, a to z kapitoly 777-OŠKS prvek č. 3718 Individuální dotace, za podmínky splnění bezdlužnosti vůči rozpočtu města Příbram a organizacím jím zřízeným či založeným a splnění povinnosti zveřejnění účetní závěrky u subjektů, kterým tuto povinnost ukládá zákon, a to ke dni podpisu smlouvy,

a

uzavření veřejnoprávní smlouvy se subjektem TK ROJA Příbram z.s., Brodská 93, 261 01 Příbram VIII, IČO: 06156355, o poskytnutí dotace ve výši 30.000,00 Kč na projekt „Podpora klubu TK ROJA v energetické krizi“, v souladu s Pravidly pro poskytování dotací a návratných finančních výpomocí z rozpočtu města Příbram č. 1/2020 schválenými ZM dne 22.06.2020, Usn.č.394/2020/ZM.

**Napsala:**

Markéta Benešová

**Návrhy na usnesení:**

ZM s c h v a l u j e

- 1) poskytnutí dotace ve výši ..... Kč pro subjekt TK ROJA Příbram z.s., Brodská 93, 261 01 Příbram VIII, IČO: 06156355, na projekt s názvem „Podpora klubu TK ROJA v energetické krizi“, a to z kapitoly ....., za podmínky splnění bezdlužnosti vůči rozpočtu města Příbram a organizacím jím zřízeným či založeným a splnění povinnosti zveřejnění účetní závěrky u subjektů, kterým tuto povinnost ukládá zákon, a to ke dni podpisu smlouvy,
- 2) uzavření veřejnoprávní smlouvy se subjektem TK ROJA Příbram z.s., Brodská 93, 261 01 Příbram VIII, IČO: 06156355, o poskytnutí dotace ve výši ..... Kč na projekt s názvem „Podpora klubu TK ROJA v energetické krizi“, v souladu s Pravidly pro poskytování dotací a návratných finančních výpomocí z rozpočtu města Příbram č. 1/2020 schválenými ZM dne 22.06.2020, Usn.č.394/2020/ZM.

nebo

n e s c h v a l u j e

poskytnutí individuální dotace pro subjekt TK ROJA Příbram z.s. z důvodu .....

**Důvodová zpráva:**

Finanční prostředky na individuální dotace jsou zahrnuty ve schváleném rozpočtu kapitoly 777 – OŠKS na rok 2022: ANO

RM předkládá v příloze žádost subjektu TK ROJA Příbram z.s., spolek IČO: 0615635 (dále jen „spolek“), o poskytnutí individuální dotace ve výši **50.000,00 Kč** na projekt s názvem „Podpora klubu TK ROJA v energetické krizi“.

Spolek žádá o dotaci na pokrytí navýšení ceny energií. Začátkem října končí spolku fixace ceny elektřiny a změna ceny znamená pro spolek nárůst o 267 %. Rozdíl oproti původní ceně činí 50.000,00 Kč. Spolek není oprávněným žadatelem ve výzvě PROVOZ A ÚDRŽBA 2022 vyhlášené Národní sportovní agenturou na pokrytí nárůstu ceny energií z důvodu, že pronajímatelem sportoviště, které má spolek

v nájmu, není státní subjekt např. Úřad pro zastupování státu ve věcech majetkových, územní samosprávný celek (ÚSC) a subjekty s jejich majetkovou účastí.

V roce 2022 obdržel subjekt TK ROJA Příbram z.s., spolek IČO: 0615635 ve vyhlášených programových dotacích v rámci dotačního programu „Činnost sportovních organizací 2022“ dotaci ve výši 500.000,00 Kč (z čehož lze na energie čerpat až 250.000,00 Kč), v programu „Rozvoj a opravy sportovišť 2022“ dotaci ve výši 150.000,00 Kč a v programu „Jednorázové sportovní akce 2022“ částku ve výši 8.000,00 Kč.

#### **Ke dni 11.10.2022 NEJSOU na kapitole 777-OŠKS volné finanční zdroje.**

Dle Pravidel pro poskytování dotací a návratných finančních výpomocí č. 1/2020, čl. I bod 2, schválených ZM dne 22.06.2020 Usn.č. 394/2020/ZM, bude schválená dotace vyplacena těm subjektům, které ve veřejně přístupném registru zveřejnily účetní závěrku za rok 2020. Podmínka se týká subjektů, kterým tuto povinnost ukládá zákon.

Dle zák. č. 250/2000 Sb., o rozpočtových pravidlech územních rozpočtů, v platném znění, se dotace poskytuje na účel určený poskytovatelem v programu. O dotaci může požádat každý žadatel, který splní dané podmínky uvedené v programu a tuto formu podpory z veřejných prostředků z ekonomických důvodů nutně potřebuje. Dle zák. o rozpočtových pravidlech územních rozpočtů, v platném znění, § 10a, odst. (4) nevyhoví-li poskytovatel žádosti, sdělí bez zbytečného odkladu žadateli, že jeho žádosti nebylo vyhověno a důvod nevyhovění žádosti.

Příloha: žádost o dotaci

TK 11226/2022  
01.09.2022 Beu

## Individuální dotace 2022

**TÉMA:** Individuální dotace 2022  
**OBLAST:** Individuální dotace

### Žádost číslo ID00212

#### Název projektu - akce

Podpora klubu TK ROJA v energetické krizi

#### Žadatel

#### Základní informace

**Název:** TK ROJA Příbram z. s.  
Název uvádějte přesně podle zřizovací listiny nebo platné registrace  
**IČ:** 06156355  
**DIČ:**  
**E- mail:** info@tkroja.cz

#### Kontaktní údaje

**Ulice:** Brodská  
pokud obec ulice nemá, vyplňte název obce  
**Číslo orientační:**  
**Číslo popisné:** 93  
**PSČ:** 26101  
**Obec:** Příbram  
**Obec s rozšířenou působností:** obec s rozšířenou působností = ORP  
**Okres:** Příbram  
**Pošta:**  
**Telefon:**  
**Fax:**  
**WWW:** www.tkroja.cz

## Korespondenční adresa

Adresát:

Ulice:

pokud obec ulice nemá, vyplňte název obce

Číslo popisné:

PSČ:

Obec:

Obec s rozšířenou působností:

obec s rozšířenou působností = ORP

Okres:

Pošta:

## Bankovní spojení

Předčísíí účtu:

Číslo účtu:

Banka:

## Statutární zástupce

Titul před: Bc.

Jméno: Roman

Příjmení: Chmelík

Titul za:

Funkce: Předseda a jednatel zájmového sdružení

## Další statutární zástupce

Titul před:

Jméno:

Příjmení:

Titul za:

Funkce:

## Projekt

Úplný a přesný název projektu:

Podpora klubu TK ROJA v energetické krizi  
Krátký a výstižný název akce/ projektu (z názvu by mělo být patrné, o jakou akci se jedná)

**Stručný obsah projektu:** Tenisový klub Roja se celoročně aktivně věnuje práci s dětskou a mládežnickou členskou základnou ve sportovní výchově na území města Příbrami. V současné době má TK Roja cca 204 aktivních členů, kteří se pravidelně účastní soutěží organizovaných sportovními organizacemi. TK Roja žádá o individuální dotaci 50 000 Kč, která bude použita výhradně na pokrytí částí nákladů na energie - elektřina za období 10-12/2022. Důsledkem energetické krize se jedná o nepředvídanou situaci, kterou nebylo možné řešit prostřednictvím programové dotace. Energetická krize významně zasáhla do provozu našeho sportoviště a klubu. Snažíme se činit kroky vedoucí k úsporám energií (např. pro zimní období 2022 bude v provozu pouze pevná budova a nenafoukujeme zimní nafukovací halu, čímž snížíme spotřebu elektřiny i plynu), nicméně to nestačí a skutečné i předpokládané náklady dalece přesahují finanční rezervy klubu. Žádali jsme o dotaci v rámci výzvy Provoz a údržba na NSA, ale bohužel jsme přehlédli specifikaci bodu 6.2/ b, kde je řečeno, že budou podpořeny pouze ty sportovní organizace, které mají sportovní zařízení v jeho vlastnictví, nebo je má v nájmu, výpůjčce či pachtu (kde druhou smluvní stranou je státní subjekt). Tuto podmínku nespĺňujeme a na dotaci tím pádem nedosáhneme. V roce 2022 končí 7.10. fixace původní ceny elektřiny a nová od 8.10., kdy cca začíná topná sezona stoupne o 267%. Rozdíl oproti původní ceně činí vypočítaných 50 000 Kč. Pro přehled přikládáme původní ceník 2021-2022, nový ceník 2022-2023, vyúčtování částí leden 2022, ze kterých je zřejmý pohyb cen elektřiny. Stručný popis projektu (podrobnější popis bude přílohou žádosti)

**Osoba odpovědná za realizaci projektu:** Bc. Roman Chmelík

**Popis činnosti žadatele:** Tenisový klub TK Roja zahájil svou činnost v roce 2015. Celoročně a pravidelně se věnuje sportovní přípravě u dětí a mládeže z města Příbram a širokého okolí. Hlavním motivem pro založení tenisové školy byla potřeba, založit nový klub od základu a vychovat si vlastní nové talenty. Až do této doby nebyl v Příbrami tenisový klub k dispozici a tenisoví hráči museli dojíždět na své tréninky mimo Příbram. Od roku 2015 se počet aktivních hráčů a členů klubu zněkolikanásobil, přičemž registrujeme aktivní hráče od 3 let do cca 65 let.

**Připravované akce, které výhledově na projekt naváží:** Činnost klubu je stálá, celoroční a kontinuální. Na začátku září 2022 proběhne opět nábor do tenisové školičky. V průběhu roku se žáci účastní turnajů na oblastní i republikové úrovni. Mezi naše velké naděje patří i republikoví mistři.

**Doba realizace:** 10-12/ 2022  
(den / měsíc / rok)

**Doba zahájení projektu:** 01.10.2022

**Doba ukončení projektu:** 31.12.2022

**Obdobné projekty, které žadatel realizoval v minulých letech:** (stručná charakteristika)

**Seznam příloh:** kopie registrace právní subjektivity organizace, faktury za plyn a elektřinu, dodatek upravující výši plateb za elektřinu  
Uvedte seznam příloh, které k žádosti přikládáte

## Financování projektu

**Celkové náklady projektu:** 75 000 Kč

**Položkový rozpočet projektu - materiálové náklady (např. materiál, vybavení, kancelářské potřeby, jiné - každou položku vyspecifikujte):** Uvedte do prvního sloupce "popis nákladu", do druhého sloupce "částku v Kč"

**Položkový rozpočet projektu - nemateriálové náklady (např. nájemnė, přeprava osob, cestovné, odměny účinkujícím, trenérům apod..., náklady na propagaci, poštovné, telekomunikační služby, jiné.....):** Elektřina 10-12/2022 7!

Do levého políčka uvedte přesný popis položky, do pravého políčka uvedte předpokládanou výši nákladů.

Položkový rozpočet projektu - osobní náklady (mzdy, DPP/DPČ):

	Do levého políčka uveďte typ osobních nákladů a počet osob (např. mzdy - 2 osoby) a do pravého políčka uveďte předpokládanou výši nákladů.
<b>Vlastní podíl žadatele v Kč:</b>	<b>25 000 Kč</b>
Vlastní podíl žadatele vč. jiných zdrojů financování v Kč:	25 000 Kč
<b>Vlastní podíl žadatele v %:</b>	<b>33</b>
	% z celkových nákladů projektu
Vlastní podíl žadatele vč. jiných zdrojů financování v %:	33 %
Účelové dotace od ostatních obcí:	Kč
Dotace ze státního rozpočtu:	Kč
Dotace od krajského úřadu:	Kč
Ostatní zdroje, dary:	Kč
Příjmy vzniklé realizací projektu (vstupné, příjmy z prodeje):	Kč
<b>Výše požadované dotace v Kč:</b>	<b>50 000 Kč</b>
<b>Výše požadované dotace v %:</b>	<b>67</b>
	% z celkových nákladů projektu
<b>Specifikace uznatelných nákladů, na které je dotace požadována:</b>	<b>elektrina, plyn</b>
	Uveďte uznatelné náklady, na které bude dotace použita (např. nájemné, věcné ceny do soutěží apod.).

## Identifikace právnické osoby

- 1. Identifikace osob zastupující právnickou osobu s uvedením právního důvodu zastoupení:**

Bc. Roman Chmelík - předseda spolku, MVDr. Lucie Chmelíková - členka výboru, Jaroslav Chmelík - člen výboru  
Uveďte jméno a příjmení osoby nebo osob oprávněných jednat jménem právnické osoby a jejich funkci.
- 2. Identifikace osob s podílem v této právnické osobě:**

*Podílem je myšlen obchodní podíl dle § 31 zák. č. 90/2012 Sb., o obchodních korporacích, ve znění pozdějších předpisů.*

*Spolky - nevedou se členové spolku, ale statutární zástupce nebo osoba oprávněná dle stanov jednat za spolek.*

*Akciová společnost - neuvádí jednotlivé akcionáře, ale zakladatele uvedené v obchodním rejstříku.*

*Družstva - nejedná se o obchodní podíl, informace dle bodu 2. a 3. se neuvěde (neuvádí se družstevníci, ale statutární výbor).*
- 3. Identifikace osob, v nichž má přímý podíl, a o výši tohoto podílu:**

Budou uvedeny názvy subjektů, v nichž má některá z výše uvedených osob podíl.

Žadatel bere na vědomí, že v případě obdržení dotace, ve smyslu zákona č. 109/2009 Sb., kterým se mění zákon č. 215/2004 Sb, o úpravě některých vztahů v oblasti veřejné podpory a o změně zákona o podpoře výzkumu a vývoje, zákon č. 252/1997 Sb., o zemědělství, v platném znění, a zákon č. 218/2000 Sb, o rozpočtových pravidlech a o změně některých souvisejících zákonů (rozpočtová pravidla), v platném znění, bude zapsán do centrálního registru evidence podpor malého rozsahu.

Souhlasím se zpracováním osobních údajů ve smyslu zákona č. 110/2019 Sb., o zpracování osobních údajů, v platném znění, uvedených v této žádosti, jejích povinných přílohách, ve smlouvě o poskytnutí dotace a při plnění povinností z ní plynoucích. Dále souhlasím se zařazením do databáze poskytovatele a se zveřejněním identifikačních údajů a výše dotace na stránkách města Příbram.

Prohlašuji, že jsem osoba zodpovědná za projekt a svým podpisem stvrzuji správnost a pravdivost údajů uvedených v této žádosti a všech jejích přílohách.

Prohlašuji, že jsem se podrobně seznámil s Pravidly pro poskytování dotací a návratných finančních výpomocí z rozpočtu města Příbram č. 1/2020.

#### Povinné přílohy:

1. Popis projektu - uveďte všechny podstatné charakteristiky projektu, cílovou skupinu, přínos pro město Příbram atd.
2. Položkový rozpočet (tabulka ke stažení v sekci Dokumenty). Položkový rozpočet je významnou součástí žádosti, proto prosíme, abyste jeho vyplnění věnovali zvýšenou pozornost. V samotném těle žádosti budete uvádět pouze celkovou výši nákladů na projekt, požadovanou výši dotace a výši ostatních finančních prostředků v případě, že projekt budete financovat také z vlastních zdrojů nebo dotací od jiných poskytovatelů.
3. Nabídka recipročního plnění

Pozn. Všechny přílohy musí být ve formátu pdf.

Příloha č.1 - [Individuální Příbram 2022.pdf \(830.27 kB\)](#)

Příloha č.2 - [TKRoja reciproci individuální 2022.pdf \(778.43 kB\)](#)

Příloha č.3 - [individuální DOTACE POLOŽKOVÝ ROZPOČET22.pdf \(987.44 kB\)](#)

Příloha č.4 - [Nedoplatek.pdf \(168.8 kB\)](#)

Příloha č.5 - [Vytučňování 2021.pdf \(120.17 kB\)](#)

Příloha č.6 - [podepsaná dohoda tk roja příbram z.pdf \(448.29 kB\)](#)

Žádost elektronicky podána 02.09.2022

podpis statutárního zástupce



**TK ROJA Příbram z.s.**  
Brodská 93, Příbram VIII, 261 01 Příbram  
e-mail: [info@tkroja.cz](mailto:info@tkroja.cz)  
Tel.: +420 728 459 217  
IČ: 06156355

V Příbrami dne 1.9.2022

#### **Anotace:**

Tenisový klub Roja se celoročně aktivně věnuje práci s dětskou a mládežnickou členskou základnou ve sportovní výchově na území města Příbrami. V současné době má TK Roja cca 204 aktivních členů, kteří se pravidelně účastní soutěží organizovaných sportovními organizacemi.

TK Roja žádá o individuální dotaci 50 000 Kč, která bude použita výhradně na pokrytí části nákladů na energie - elektřina. Důsledkem energetické krize se jedná o nepředvídanou situaci, kterou nebylo možné řešit prostřednictvím programové dotace.

Energetická krize významně zasáhla do provozu našeho sportoviště a klubu. Snažíme se činit kroky vedoucí k úsporám energií (např. pro zimní období 2022 bude v provozu pouze pevná budova a nenafoukneme zimní nafukovací halu, čímž snížíme spotřebu elektřiny i plynu), nicméně to nestačí a skutečné i předpokládané náklady dalece přesahují finanční rezervy klubu.

Žádali jsme o dotaci v rámci výzvy Provoz a údržba na NSA, ale bohužel jsme přehlédli specifikaci bodu 6.2/b, kde je řečeno, že budou podpořeny pouze ty sportovní organizace, které mají sportovní zařízení v jeho vlastnictví, nebo je má v nájmu, výpůjčce či pachtu (kde druhou smluvní stranou je státní subjekt). Tuto podmínku nespĺňujeme a na dotaci tím pádem nedosáhneme.

V roce 2022 končí 7.10. fixace původní ceny elektřiny a nová od 8.10., kdy cca začíná topná sezona stoupne o 267%. Rozdíl oproti původní ceně činí vypočítaných 50 000 Kč.

Pro přehled přikládáme původní ceník 2021-2022, nový ceník 2022-2023, vyúčtování části leden 2022, ze kterých je zřejmý pohyb cen elektřiny

#### **Členská základna:**

TK Roja má v současné době 204 aktivních členů z Příbrami a širokého okolí ve věku 3-23 let. Členové klubu platí pravidelné členské příspěvky min. 2 250 Kč/rok.

#### **Popis činnosti:**

Tenisový klub TK Roja zahájil svou činnost v roce 2015. Celoročně a pravidelně se věnuje sportovní průpravě u dětí a mládeže z města Příbram a širokého okolí. Hlavním motivem pro založení tenisové školy byla potřeba, založit nový klub od základu a vychovat si vlastní nové talenty. Až do této doby nebyl v Příbrami tenisový klub k dispozici a tenisté museli dojíždět na své tréninky mimo Příbram. Od roku 2015 se počet aktivních hráčů a členů klubu značně zvýšil, přičemž registrujeme aktivní hráče od 3 let do cca 65 let.





TK ROJA Přebram z.s.  
Brodská 93, Přebram VIII, 261 01 Přebram  
e-mail: [info@tkroja.cz](mailto:info@tkroja.cz)  
Tel.: +420 728 459 217  
IČ: 06156355

Zaměřujeme se na trénink a tenisovou přípravu tenistů všech úrovní, bez ohledu na to, zda budou chtít hrát především závodní tenis, nebo jen tenis rekreační. Chceme dát dětem možnost aktivně a pozitivně trávit volný čas. Tenis je sport individuální a každý hráč je jedinečný a přesto u dětí pěstujeme smysl pro fair play a týmového ducha.

Tenisový klub vedou trenéři, kteří během své vlastní kariéry odehráli nespočet turnajů a zápasů na vysoké úrovni nejen v České republice, ale i v zahraničí. Všichni trenéři mají odpovídající trenérské licence a bohaté zkušenosti v práci s dětmi a mládeží.

Hráčům nabízíme možnost skupinového i individuálního tréninku.

Individuální skupiny jsou vhodné pro všechny hráče bez omezení věku a výkonnostní úrovně. Od začínajících hráčů, přes závodní hráče až po dlouholeté rekreační hráče. Trénink je zaměřen na konkrétní potřeby hráče s důrazem na jeho individuální rozvoj. Trénink je veden více do hloubky a je přížpůsoben požadavkům hráče.

Cílem výuky je zdokonalení tenisové techniky s jejím následným využitím v zápase. Individuální trénink je vhodné kombinovat se skupinovou výukou.

Během roku pořádáme 15 – 20 soutěží celorepublikové úrovně na naší domácí půdě.

Každoročně pořádáme příměstský tenisový tábor pro děti z Příbrami a širokého okolí, kde se naučí základy tenisu a stráví svůj volný prázdninový čas smysluplným způsobem.

#### **Prezentace:**

Informaci o obdržení dotace zveřejníme na webových a facebookových stránkách TKRoja.

#### **Provoz TK Roja a trenérský tým:**

TK Roja se nachází v okrajové části města Přebram a je velmi dobře dostupná klasickou MHD či autem. Návštěvníků je k dispozici parkoviště v areálu TK. Zázemí TK Roja je připraveno i pro širokou sportovní veřejnost. K dispozici jsou venkovní antukové kurty a v zimní sezoně zastřešená a nafukovací hala a kurty s povrchem Grand slam - koberec, šatny, recepce. Celý komplex je bezbariérový a je tak přístupný opravdu všem. Celkem má Klub k dispozici 8 venkovních kurtů, 3 v pevné a 2 v nafukovací.

Trenérský tým se skládá z bývalých českých profesionálních hráčů a současných trenérů. Spolupracujeme a tréninky konzultujeme s odborníky z oboru fyzioterapie či sportovní psychologie. Díky péči profesionálů s dlouholetými zkušenostmi v oboru je tak trénink našich svěřenců komplexní a odpovídá tomu, jak by měl být každý mladý hráč veden od prvních tenisových krůčků.

V TK Roja dále poskytujeme poradenství formou konzultací pro trenéry, hráče a případně jejich rodiče. Konzultace se týkají nejen techniky, taktiky, fyzické přípravy, regenerace a životosprávy, ale také správně zvoleného programu během celého roku.

Na provozu TK Roja se velkou měrou podílí dobrovolníci, kteří bez nároku na mzdu zajišťují například administrativní agendu, správu a údržbu okolí celého areálu, ale také trenéři.



**TK ROJA Píbram z.s.**  
Brodská 93, Píbram VIII, 261 01 Píbram  
e-mail: [info@tkroja.cz](mailto:info@tkroja.cz)  
Tel.: +420 728 459 217  
IČ: 06156355

**Děkuji za Váš čas.**

**S pozdravem,**

**Bc. Roman Chmelík,  
Předseda TK Roja, z.s.**



TK ROJA Příbram z.s.  
Brodská 93, Příbram VIII, 261 01 Příbram  
e-mail: [info@tkroja.cz](mailto:info@tkroja.cz)  
Tel.: +420 728 459 217  
IČ: 06156355

Organizace: TK ROJA, z.s.  
Zapsaný v obchodním rejstříku a vedeným pod spisovou značkou L 68570 vedená u  
Městského soudu v Praze  
Brodská 93, Příbram, 261 01  
Zastoupená: Bc. Romanem Chmelíkem, předsedou spolku  
IČ: 06156355

Návrh na reciproční plnění:

V rámci recipročního plnění umožní TK ROJA, z.s. zástupcům poskytovatele dotace volný vstup na všechny akce, na které byla poskytnuta dotace. Dále TK ROJA, z.s. uděluje příslib účasti na akci, kterou bude město Příbram v rámci služeb ve sportovní oblasti pořádat, případně nabízí pomoc s jejím pořádáním.

V Příbrami dne 1.9.2022

Bc. Roman Chmelík  
Předseda

Žadatel: TK ROJA Příbram, z.s.
Adresa: Brodská 93, Příbram, 261 01
IČO: 06156355
Název dotační oblasti: Individuální žádost 2022
Název projektu: Podpora klubu TK ROJA v energetické krizi

**PŘEDPOKLÁDANÝ POLOŽKOVÝ ROZPOČET PROJEKTU**

Uvádějte pouze uznatelné výdaje v souladu s platnými Pravidly pro poskytování dotací a návratných finančních výpomocí z rozpočtu města. Neuznatelnými výdaji jsou:

- a) úhrada plateb sankčního charakteru a náhrad škody,
  - b) odměny členům statutárních a kontrolních orgánů právnických osob za výkon jejich funkce nebo v souvislosti s ním,
  - c) DPH u plátců této daně, ledaže příjemce prokáže, že nemohl u dotčeného výdaje uplatnit odpočet DPH,
  - d) výdaje na pohostění, občerstvení, dary, s výjimkou věcných cen při soutěžích,
  - e) výdaje na nákup věcí a služeb osobní spotřeby přímo nesouvisejících s účelem dotace.
- Upozorňujeme, že výdaje na odměny členům statutárních orgánů příjemce za jiné činnosti, než je výkon funkce statutárního orgánu, nebo na odměny osobám jim blízkým (v případě, že příjemce je FO, pak osobám blízkým příjemci), mohou být ve výúčtování dotace uplatněny maximálně 10% celkové poskytnuté dotace.

Druh výdaje	předpokládaná výše výdaje
<b>Materiálové náklady</b>	<b>0</b>
materiál	
vybavení - dlouhodobý hmotný majetek do 40 tis.	
kancelářské potřeby	
pohonné hmoty	

<b>Nemateriálové náklady (služby)</b>	<b>75000</b>
nájemné	
přeprava osob a materiálu	
cestovné	
odměny (např. účinkujícím, trenérům,....)	
propagace	
poštovné, telefon	
ekonomické a právní služby	
opravy a udržování	
energie	75000
campy, soustředění, tábory	

Elektřina

<b>Osobní náklady</b>	<b>0</b>
mzdy včetně odvodů	
ostatní osobní náklady (DPP, DPČ)	
Počet osob:	
jiné (specifikovat)	

<b>Neinvestiční náklady celkem</b>	<b>75000</b>
------------------------------------	--------------

Předpokládané příjmy (předpokládané zdroje financování projektu)	
<b>Příjmy z projektu</b>	0
vstupné	0
z prodeje	0
jiné (specifikovat)	0

<b>Další zdroje financování projektu</b>	25000
vlastní finanční vklad žadatele	25000
dotace od jiných poskytovatelů	
příspěvky od sponzorů	
jiné (specifikovat)	

<b>Příjmy celkem</b>	25000
----------------------	-------

<b>Rozdíl mezi náklady a příjmy</b>	-50000
-------------------------------------	--------

<b>Požadovaná výše dotace v Kč</b>	500000
------------------------------------	--------

V Příbrami dne: 1.9.2022	Podpis žadatele:
--------------------------	------------------



# VYÚČTOVÁNÍ ZA ELEKTŘINU

ŘÁDNÉ

Daňový doklad: 2203134571

## ZÁKAZNÍK

TK ROJA Příbram z.s.  
Brodská 93, 261 01 Příbram  
IČ: 06156355

+420 728 459 217 info@tkroja.cz

Nejsou údaje správné nebo je potřeba něco doplnit? Dejte nám vědět.

Zákaznické číslo: 0020225403



ČÁST A



310060122056470023

TK ROJA Příbram z.s.  
Brodská 93  
261 01 Příbram - Příbram VIII

Vyúčtování za období  
1. 1. 2022 – 18. 1. 2022

Variabilní symbol  
7356464200

Datum splatnosti  
7. 2. 2022

Produkt **Elektřina - na 2 roky na míru**  
Distribuční sazba C45D

Dobrý den, jsme rádi, že můžeme být dodavatelem energie pro Vaše odběrné místo

**Brodská 133, 261 01 Příbram**  
s číslem 0001621733 | s EAN kódem 859182400601751573

VYÚČTOVÁNÍ SKONČILO  
NEDOPLATKEM

9 135,37 Kč

Ten prosím zaplaťte na účet  
7770227/0100

Variabilní symbol: 7356464200  
Datum splatnosti: 7. 2. 2022

Při platbě v hotovosti částku zaokrouhlete na celé koruny.



QR platba



terminál



ČESKÁ spořitelna  
platbomat

ZÁLOHY JSME VÁM ZVÝŠILI

8 020,00 Kč

Platnost od: 25. 2. 2022

Detailní rozpis záloh najdete na straně 5.

## Historie spotřeby v kWh

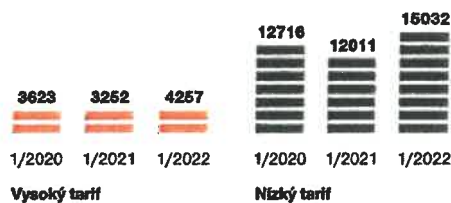

## Stav elektroměru

3 309,00 kWh	VT 165 928,00 kWh	VT 166 600,00 kWh
Velikou spotřebu elektřiny	NT 191 037,00 kWh	NT 193 674,00 kWh
	Počáteční stav	Konečný stav

Jsme nejdůvěryhodnější značka. Už po několikáté v řadě jsme získali ocenění Nejdůvěryhodnější značka v kategorii dodavatelé energie.

S:2873, L:1487, D:432



Bezplatná zákaznická linka: 800 810 820, poruchová linka - ČEZ Distribuce: 800 850 860  
Nastavení účtu, informace o vyúčtování, platbách a zálohách najdete v ČEZ ON LINE na [www.cezonline.cz](http://www.cezonline.cz)

Nebýt platby: 7 000 Milínská 134 (OC Skalka), Příbram III 261 01

Dodavatel: ČEZ Prodej, a.s., Duhová 1/425, 140 53 Praha 4,  
IČ: 27232433 DIČ: CZ27232433 | zapsaná v obchodním rejstříku vedeném  
Městským soudem v Praze, sp. zn. 22581B, číslo licence 141734603,  
registrace u OTE 714  
IBAN: CZ340100000000007770227 SWIFT: KOMBCZPP

strana 1/5



Daňový přehled	Základ daně	Sazba DPH	DPH	Celkem s DPH
<b>Datum zdanitelného plnění 24. 1. 2022</b>				
<b>Datum vystavení 24. 1. 2022</b>				
Cena za spotřebovanou elektřinu a služby	7 549,89 Kč	21 %	1 585,48 Kč	9 135,37 Kč
<b>Celkem</b>	<b>7 549,89 Kč</b>	<b>21 %</b>	<b>1 585,48 Kč</b>	<b>9 135,37 Kč</b>
<b>Nedoplatek</b>				<b>9 135,37 Kč</b>

Výsledná částka vyúčtování může být ovlivněna zaokrouhlením výše DPH z jednotlivých přijatých plateb. Daňový doklad je vystaven v souladu s Rozhodnutím o prominutí daně z přidané hodnoty z důvodu mimořádné události ze dne 20.10.2021. Více k prominutí daně ve Vašem vyúčtování najdete na [www.cez.cz/dph](http://www.cez.cz/dph)

Spotřeba			Vysoký tarif (VT/T1)	Nizký tarif (NT/T2)
Začátek účtovacího období	1. 1. 2022	Počáteční stav elektroměru	165 928,00 kWh	191 037,00 kWh
Konec účtovacího období	18. 1. 2022	Konečný stav elektroměru	166 600,00 kWh	193 674,00 kWh
			<b>672,00 kWh</b>	<b>2 637,00 kWh</b>
<b>Celková spotřeba</b>				<b>3 309,00 kWh</b>

Přehled plateb				
	Úctované množství	Průměrná jedn. cena bez DPH	Celkem bez DPH	Celkem s DPH
Vysoký tarif (VT/T1)	672,00 kWh	1,79 Kč/kWh	1 204,76 Kč	1 457,76 Kč
Nizký tarif (NT/T2)	2 637,00 kWh	1,71 Kč/kWh	4 521,96 Kč	5 471,57 Kč
Položky nezávislé na množství	0,58 měs.	3 137,99 Kč/měs.	1 823,17 Kč	2 206,04 Kč
<b>Celková platba s DPH</b>				<b>9 135,37 Kč</b>

**ČÁST B**

#### Podrobně vyúčtování

Dle čísla měřidla: 0001621733

Adresa: **Brodská 133, 261 01 Příbram**

EAN: **859182400601751573**

Jistič: **3 x 40A**

Třída TDD: **3**

#### Informace o měření

Období	Číslo elektroměru	Tarif	Stav elektroměru		Rozdíl	Způsob odečtu	Spotřeba
			počáteční	konečný			
1. 1. 2022 – 18. 1. 2022	48780859	VT/T1	165 928,00 kWh	166 600,00 kWh	672,00 kWh	odečet	672,00 kWh
		NT/T2	191 037,00 kWh	193 674,00 kWh	2 637,00 kWh	distributorem	2 637,00 kWh
<b>Celková spotřeba</b>							<b>3 309,00 kWh</b>

#### Spotřebovaná elektřina (obchodní část)

1. 1. 2022 - 18. 1. 2022

Produkt **Elektřina - na 2 roky na míru**

	Množství	Jednotková cena	Celkem bez DPH
Spotřeba / vysoký tarif (VT/T1)	0,67200 MWh	1 399,00 Kč	940,13 Kč
Spotřeba / nízký tarif (NT/T2)	2,63700 MWh	1 399,00 Kč	3 689,16 Kč
<b>Celková platba za spotřebu</b>		bez DPH	4 629,29 Kč
		s DPH	<b>5 601,45 Kč</b>

#### Ostatní vyúčtované položky (obchodní část)

1. 1. 2022 - 18. 1. 2022

	Množství	Jednotková cena	Celkem bez DPH
Stálá platba	0,58100 měs.	49,00 Kč	28,47 Kč
Daň z elektřiny	3,30900 MWh	28,30 Kč	93,64 Kč
<b>Celková platba za ostatní vyúčtované položky</b>		bez DPH	122,11 Kč
		s DPH	<b>147,75 Kč</b>

**Celková platba za spotřebu a ostatní vyúčtované položky (obchodní část)**

bez DPH	4 751,40 Kč
s DPH	5 749,20 Kč

Daň z elektřiny je daň ze zákona č. 261/2007 Sb. (část čtyřicátá pátá - daň z elektřiny). Svou podstatou se jedná o spotřební daň, z čehož mimo jiné vyplývá fakt, že tato daň je součástí základu ceny pro výpočet DPH. Sažba daně je jednotná pro všechny napěťové hladiny bez rozdílu. Daň z elektřiny závisí na odabraném množství elektřiny v daném odběrném místě. Při splnění předpokladů specifikovaných v zákoně č. 261/2007 Sb. je možné požádat správce daně (místně příslušné pracoviště Celní správy ČR) o osvobození.

**Distribuce elektřiny (distribuční část)**

1. 1. 2022 - 18. 1. 2022			Sazba C45D
	Množství	Jednotková cena	Celkem bez DPH
Platba za jistič	0,58100 měs.	1 664,00 Kč	966,78 Kč
Distribuce / vysoký tarif (VT/T1)	0,67200 MWh	251,98 Kč	169,33 Kč
Distribuce / nízký tarif (NT/T2)	2,63700 MWh	173,98 Kč	458,79 Kč
Systémové služby	3,30900 MWh	113,53 Kč	375,67 Kč
Platba POZE	0,58100 měs.	1 420,80 Kč	825,48 Kč
Činnost OTE	0,58100 měs.	4,20 Kč	2,44 Kč
<b>Celková platba za distribuci a služby</b>			bez DPH 2 798,49 Kč s DPH 3 386,17 Kč

**Co jsou systémové služby**

Jsou to činnosti, kterými provozovatel přenosové elektrizační soustavy ČEPS zajišťuje její kvalitní a spolehlivé fungování. Cenu systémových služeb určuje Energetický regulační úřad (ERÚ).

**Co je OTE**

Operátor trhu (OTE) je instituce zajišťující chod trhu s energiemi. Cenu za činnost OTE určuje Energetický regulační úřad (ERÚ).

**Výpočet platby za podporované zdroje elektřiny (POZE)**

Pro výpočet se používají dva způsoby, automaticky zvolíme ten, který pro Vás vyjde výhodněji.

podle spotřeby  
podle jističe

1 637,96 Kč = spotřeba × jednotková cena dle cenového rozhodnutí

825,48 Kč = počet měsíců × fáze × jistič × jednotková cena dle cenového rozhodnutí

**Historie spotřeby**

Období	Počet dní	Vysoký tarif (VT/T1)	Nízký tarif (NT/T2)	Celkem	Celk. náklady bez DPH	Celk. náklady s DPH
22. 1. 2021 – 18. 1. 2022	362	4 257 kWh	15 032 kWh	19 289 kWh	61 491,17 Kč	74 404,32 Kč
11. 1. 2020 – 21. 1. 2021	377	3 252 kWh	12 011 kWh	15 263 kWh	53 728,69 Kč	65 011,71 Kč
12. 1. 2019 – 10. 1. 2020	364	3 623 kWh	12 716 kWh	16 339 kWh	46 381,77 Kč	56 121,94 Kč

**ČÁST C****VÝSLEDNÝ PALIVOVÝ MIX PRO ROK 2020**

Uhelné elektrárny 37,28 % | Jaderné elektrárny 45,87 % | Plynové elektrárny 10,43 % | Obnovitelné zdroje energie 4,20 % | Druhotné energetické zdroje 0,03 % | Ostatní zdroje 2,19 %

**DOPADY VÝROBY ELEKTŘINY NA ŽIVOTNÍ PROSTŘEDÍ**

Informace o dopadech výroby elektřiny na životní prostředí, včetně údajů o emisích, naleznete na [www.cez.cz](http://www.cez.cz) v sekci **O společnosti**.

**MOŽNOSTI ZMĚNY OBCHODNÍKA**

Svého dodavatele můžete změnit.







## ZPŮSOB UPLATNĚNÍ REKLAMACE

Reklamací můžete uplatnit při nesouhlasu s vyúčtováním či měřením spotřeby nebo tehdy, pokud se domníváte, že z naší strany došlo k pochybení. Můžete tak učinit 3 roky od data vystavení vyúčtování, a to na bezplatné **Zákaznické lince 800 810 820**, prostřednictvím formuláře na našich stránkách [www.cez.cz/reklamace](http://www.cez.cz/reklamace), v **ČEZ ON-LINE**, osobně v našich **pobočkách** nebo **poštou** na adrese ČEZ Prodej, a.s., Guldenerova 2577/19, 326 00 Plzeň.

Reklamací uplatněte co nejdříve a vždy uvádějte její důvod a své identifikační údaje. Pokud máte pocit, že jsme Vaši reklamací řádně neposoudili, můžete se obrátit na ombudsmana ČEZ prostřednictvím formuláře umístěného na [www.cez.cz/ombudsman](http://www.cez.cz/ombudsman) nebo poštou na adresu ombudsman ČEZ, Jemnická 1138/1, 140 00 Praha 4.

Případné spory vyplývající ze smlouvy můžete řešit mimosoudně u Energetického regulačního úřadu, Masarykovo náměstí 5, 586 01 Jihlava, [www.eru.cz](http://www.eru.cz).

## INFORMACE O TRVÁNÍ SMLOUVY

Smlouva je sjednána na dobu určitou do dne 7. 10. 2022. Dne 8. 10. 2022 dojde ke změně na produkt na dobu neurčitou a současně ke změně ceny.

## KONTAKTY NA STÁTNÍ INSTITUCE

ERÚ – Energetický regulační úřad, Masarykovo náměstí 5, 586 01 Jihlava | adresa elektronické podatelny: [podatelna@eru.cz](mailto:podatelna@eru.cz)  
telefon: 564 578 666 [www.eru.cz](http://www.eru.cz)

MPO – Ministerstvo průmyslu a obchodu, Na Františku 32, 110 15 Praha 1 | adresa elektronické podatelny: [posta@mpo.cz](mailto:posta@mpo.cz)  
telefon: 224 851 111 [www.mpo.cz](http://www.mpo.cz)

## KONTAKTY NA VYBRANÉ SPOTŘEBITELSKÉ ORGANIZACE

MPO – Ministerstvo průmyslu a obchodu - <https://www.mpo.cz/cz/ochrana-spotrebitele/uzitecne-kontakty/kontakty-na-vybrane-spotrebiteleske-organizace-5724/>



# VAŠE NOVÉ ZÁLOHY NA ELEKTRINU

Platební kalendář, daňový doklad: **2203135179**

Datum vystavení: 24. 1. 2022



VAŠE ZÁLOHY

## ZÁKAZNÍK

TK ROJA Příbram z.s.  
Brodská 93, 261 01 Příbram  
IČ: 06156355

+420 728 459 217 info@tkroja.cz

Nejsou údaje správné nebo je potřeba něco doplnit? Dejte nám vědět.

Zákaznické číslo: **0020225403**

TK ROJA Příbram z.s.  
Brodská 93  
261 01 Příbram - Příbram VIII

Brodská 133, 261 01 Příbram

číslo **0001621733** | EAN kód **859182400601751573**

Variabilní symbol

**7356464200**

## VÝŠE NOVÉ MĚSÍČNÍ ZÁLOHY

25. 2. 2022 - 27. 12. 2022

# 8 020,00 Kč

záloha 8 020,00 Kč

Údaje pro platbu  
**7770227/0100**

Variabilní symbol: **7356464200**



QR platba



terminál

ČESKÁ  
spořitelna  
platbomat



Upravili jsme Vám zálohy, aby lépe pokrývaly Vaši aktuální spotřebu. Pokud Vám změna nevyhovuje a přejete si platit stále stejnou částku, můžete si v ČEZ ON-LINE snadno nastavit trvalou zálohu.

Splatnost	Základ daně	Sazba daně	DPH	S DPH	Celkem k zaplacení	
25. 2. 2022	6 628,10 Kč	21 %	1 391,90 Kč	<b>8 020,00 Kč</b>	<b>8 020,00 Kč</b>	k zaplacení
25. 3. 2022	6 628,10 Kč	21 %	1 391,90 Kč	<b>8 020,00 Kč</b>	<b>8 020,00 Kč</b>	k zaplacení
25. 4. 2022	6 628,10 Kč	21 %	1 391,90 Kč	<b>8 020,00 Kč</b>	<b>8 020,00 Kč</b>	k zaplacení
25. 5. 2022	6 628,10 Kč	21 %	1 391,90 Kč	<b>8 020,00 Kč</b>	<b>8 020,00 Kč</b>	k zaplacení
27. 6. 2022	6 628,10 Kč	21 %	1 391,90 Kč	<b>8 020,00 Kč</b>	<b>8 020,00 Kč</b>	k zaplacení
25. 7. 2022	6 628,10 Kč	21 %	1 391,90 Kč	<b>8 020,00 Kč</b>	<b>8 020,00 Kč</b>	k zaplacení
25. 8. 2022	6 628,10 Kč	21 %	1 391,90 Kč	<b>8 020,00 Kč</b>	<b>8 020,00 Kč</b>	k zaplacení
26. 9. 2022	6 628,10 Kč	21 %	1 391,90 Kč	<b>8 020,00 Kč</b>	<b>8 020,00 Kč</b>	k zaplacení
25. 10. 2022	6 628,10 Kč	21 %	1 391,90 Kč	<b>8 020,00 Kč</b>	<b>8 020,00 Kč</b>	k zaplacení
25. 11. 2022	6 628,10 Kč	21 %	1 391,90 Kč	<b>8 020,00 Kč</b>	<b>8 020,00 Kč</b>	k zaplacení
27. 12. 2022	6 628,10 Kč	21 %	1 391,90 Kč	<b>8 020,00 Kč</b>	<b>8 020,00 Kč</b>	k zaplacení

## NASTAVTE SI INKASO A ZÁLOHY PUSŤTE Z HLAVY

Termíny pro hrazení záloh a jejich posílání na náš účet pohlídáme za Vás. Platba vždy proběhne automaticky a včas. Pro nastavení inkasa nemusíte nikam chodit ani volat, **nejrychleji ho nastavíte v ČEZ ON-LINE**, kde si také můžete upravit výši záloh, pokud Vám ta stávající nevyhovuje.

## ČEZ ON-LINE

Spravujte všechna svá odběrná místa na jednom místě. V ČEZ ON-LINE budete mít informace o svých odběrných místech vždy po ruce. Vyřídíte v ní množství požadavků, aniž byste museli jít do naší pobočky nebo volat na Zákaznickou linku.

- ✓ Přehled o spotřebě, platbách a vyúčtování
- ✓ Platba kartou on-line
- ✓ Změna způsobu placení, nastavení záloh
- ✓ Úprava kontaktních údajů
- ✓ Zadání samoodečtu
- ✓ Informace o plánovaných odstávkách
- ✓ Nejjednodušší ovládání MOBILU OD ČEZ

S:2977, L:1489, D:432



Bezplatná zákaznická linka: **800 810 820**, poruchová linka - ČEZ Distribuce: **800 850 860**  
Milinská 134 (OC Skalka) Příbram III 261 01

Dodavatel: ČEZ Prodej, a.s., Duhová 1/426, 140 53 Praha 4,  
IČ: 27232433 DIČ: CZ27232433 | zapsaná v obchodním rejstříku vedeném  
Městským soudem v Praze, sp. zn. 22681B, číslo licence 141734603,  
registrace u OTE 714  
IBAN: CZ340100000000007770227 SWIFT: KOMBCZPP

strana 5/5

DOHODA O ZMĚNĚ SMLOUVY O SDRUŽENÝCH SLUŽBÁCH DODÁVKY ELEKTŘINY/  
DODÁVCE ELEKTŘINY ZE SÍTÍ NN Č. 0200620990 (DÁLE JEN DOHODA)

OBCHODNÍK

ČEZ Prodej, a.s.

Duhová 1/425, 140 53 Praha 4 | IČO: 27232433 | DIČ: CZ27232433 | zapsána v obchodním rejstříku vedeném  
Městským soudem v Praze, oddíl B, vložka 22581 | číslo licence na obchod s elektřinou: 141734603 | číslo registrace  
u OTE: 714 | bankovní spojení: Komerční banka, a.s., č. účtu/kód banky: 7770227/0100 | www.cez.cz |  
www.cez.cz/najisto-nam | Zákaznická linka 800 810 820

ZÁKAZNÍK

JMÉNO, PŘÍJMENÍ / OBCHODNÍ FIRMA: TK ROJA Příbram z.s.

ZAKAZNICKÉ ČÍSLO: 20225403

DATUM NAROZENÍ:

RODNÉ ČÍSLO:

IČO: 06156355

ADRESA MÍSTA TRVALÉHO POBYTU/ MÍSTA PODNIKÁNÍ / SÍDLA

ULICE: Brodská

Č.P.: 93

PSČ: 261 01

OBEC: Příbram

MÍSTNÍ ČÁST: Příbram VIII

ZASTOUPENÝ: Roman Chmelík

KONTAKTNÍ ÚDAJE PRO ELEKTRONICKOU KOMUNIKACI

E-MAIL: info@tkroja.cz

TELEFON: 728459217

ADRESA ODBĚRNÉHO MÍSTA

ULICE: Brodská

Č.P.: 133

PSČ: 261 01

OBEC: Příbram

MÍSTNÍ ČÁST: Příbram V-Zdabov

EAN ODBĚRNÉHO MÍSTA: 859182400601751573

PŘEDMĚT DOHODY

Obchodník a Zákazník uzavírají tuto Dohodu, kterou upravují smlouvu o sdružených službách dodávky elektřiny ze sítí NN / dodávce elektřiny (dále jen „Smlouva“).

Dohodu nezměněná ustanovení Smlouvy se nemění. Obchodník sjednává se Zákazníkem užití produktu Elektřina - na 2 roky na míru takto:

- Smlouva je uzavřena na základní období 24 měsíců od 7. 10. 2020 [dále jen „Doba“] s produktem Elektřina - na 2 roky na míru, po jehož uplynutí se automaticky mění na Smlouvu na dobu neurčitou s produktem Elektřina, pokud jedna ze smluvních stran nedoručí druhé smluvní straně nejméně 3 měsíce před uplynutím Doby písemně oznámení, že ve smluvním vztahu nechce pokračovat.
- Pokud v průběhu posledních 3 měsíců Doby dojde ke zvýšení ceny produktu Elektřina se Smlouvou na dobu neurčitou nebo ke změně podmínek poskytování tohoto produktu, má Zákazník právo od Dohody za podmínek dle platných právních předpisů písemně odstoupit.
- Po dobu platnosti a účinnosti Dohody nelze měnit produkt s výjimkou změny pro období po uplynutí Doby oznámením učiněným nejdříve 4 měsíce a nejpozději 14 dnů před uplynutím Doby. Pokud Zákazník splní podmínky nově zvoleného produktu, bude ode dne následujícího po uplynutí Doby dodávka pokračovat dle podmínek a cen takto zvoleného produktu.
- Zákazník se zavazuje, že v době účinnosti Dohody nebude ve smluvním vztahu s jiným dodavatelem elektřiny, na základě kterého se uskutečňuje dodávka elektřiny do odběrného místa Zákazníka. Pokud Zákazník v průběhu Doby tento závazek poruší, má Obchodník právo požadovat po Zákazníkově smluvní pokutu ve výši násobku 110 Kč a počtu kalendářních měsíců (i započatých) ode dne porušení tohoto závazku do konce Doby.
- Cena elektřiny se během Doby řídí Ceníkem produktu Elektřina - na 2 roky na míru, který je platný ke dni 1. 10. 2020. Cena elektřiny a podmínky užití produktu se po uplynutí Doby budou řídit Ceníkem produktu Elektřina pro smlouvu uzavřenou na dobu neurčitou platným ke dni následujícímu po uplynutí Doby, který bude uveřejněn na [www.cez.cz/ceniky](http://www.cez.cz/ceniky).
- Ke změně produktu na produkt Elektřina - na 2 roky na míru dojde po doručení této podepsané Dohody do dispozice Obchodníka k datu uvedenému v článku 1, s výjimkou případu, kdy u odběrného místa v mezidobí dojde k vyúčtování. V takovém případě dojde ke změně na produkt Elektřina - na 2 roky na míru již k prvnímu dni nového fakturačního období.

OBCHODNÍK | ČEZ Prodej, a.s.



Tomáš Kadlec, na základě plné moci

ZÁKAZNÍK

DATUM A MÍSTO

V Příbrami

JMÉNO A PŘÍJMENÍ Roman Chmelík

(platný zákonný zástupce)

PODPIS (RAZÍTKO)

  
TK ROJA PŘÍBRAM Z.S.  
Brodská 93, 261 01 Příbram  
IČO: 06156355 Tel.: 728 459 217  
info@tkroja.cz



# VYÚČTOVÁNÍ ZA ELEKTŘINU

MIMOŘÁDNÉ

Daňový doklad: 2144144362

## ZÁKAZNÍK

TK ROJA Příbram z.s.  
Brodská 93, 261 01 Příbram  
IČ: 06156355

+420 728 459 217 info@tkroja.cz

Nesou údaje správné nebo je potřeba něco doplnit? Dejte nám vědět.

Zákaznické číslo: 0020225403



ČÁST A

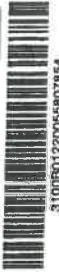

TK ROJA Příbram z.s.  
Brodská 93  
261 01 Příbram - Příbram VIII

Vyúčtování za období 22. 1. 2021 – 31. 12. 2021 Variabilní symbol 7356464200 Datum splatnosti 24. 1. 2022 Produkt Elektřina - na 2 roky na míru Distribuční sazba C45D

Dobrý den, Jsme rádi, že můžeme být dodavatelem energie pro Vaše odběrné místo

Brodská 133, 261 01 Příbram s číslem 0001621733 | s EAN kódem 859182400601751573

VYÚČTOVÁNÍ SKONČILO  
PŘEPLATKEM

7 217,05 Kč

Pošleme Vám ho nejpozději k datu splatnosti na účet 115-4897200207/0100.

## ZÁLOHY SE MIMOŘÁDNÝM VYÚČTOVÁNÍM NEMĚNÍ

### Stav elektroměru

15 980,00 kWh VT 162 343,00 kWh VT 165 928,00 kWh  
Celkové spotřebované elektřiny NT 178 642,00 kWh NT 191 037,00 kWh  
Počáteční stav Konečný stav

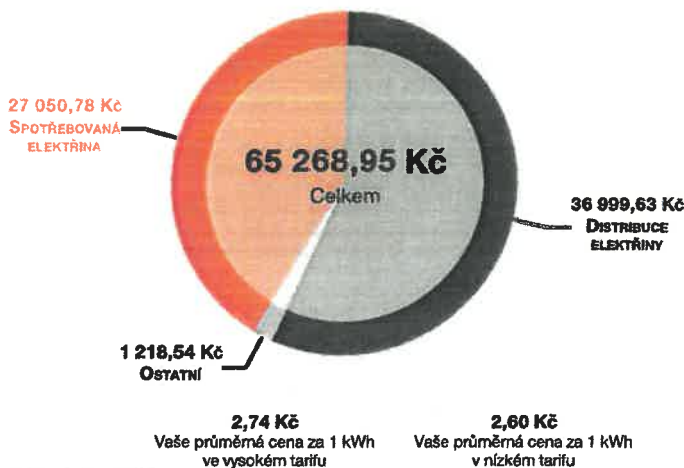

Ceny uvádíme s DPH.

Spotřebovaná elektřina: částka za spotřebovanou elektřinu

Distribuce elektřiny: poplatky za distribuci elektřiny stanovené ERÚ

Ostatní: daň z elektřiny, stálé platby v obchodní části ceny, ostatní vyúčtované položky

53545, L:1773, D:601



Bezplatná zákaznická linka: 800 810 820, poruchová linka - ČEZ Distribuce: 800 850 860  
Nastavení účtu, informace o vyúčtování, platbách a zálohách najdete v ČEZ ON LINE na www.cezonline.cz

Nejbližší kontaktní středisko: Mlýnská 134 (OC Skalka), Příbram III, 261 01

Dodavatel: ČEZ Prodej, a.s., Duhová 1/425, 140 53 Praha 4, IČ: 27232433 DIČ: CZ27232433 | zapsaná v obchodním rejstříku vedeném Městským soudem v Praze, sp. zn. 22581B, číslo licence 141734603, registrace u OTE 714  
IBAN: CZ34010000000000770227 SWIFT: KOMBCZPP

strana 1/4



Daňový přehled	Základ daně	Sazba DPH	DPH	Celkem s DPH
<b>Datum zdanitelného plnění 31. 12. 2021</b>				
<b>Datum vystavení 9. 1. 2022</b>				
Cena za spotřebovanou elektřinu a služby	53 941,28 Kč	21 %	11 327,67 Kč	65 268,95 Kč
Přijaté platby	-48 198,33 Kč	21 %	-10 121,67 Kč	-58 320,00 Kč
Přijaté platby	-12 960,00 Kč	0 %	0,00 Kč	-12 960,00 Kč
Prominutí daně				-1 206,00 Kč
<b>Celkem</b>	<b>-7 217,05 Kč</b>	<b>0 %</b>	<b>0,00 Kč</b>	<b>-7 217,05 Kč</b>
<b>Přeplatek</b>				<b>7 217,05 Kč</b>

Výsledná částka vyúčtování může být ovlivněna zaokrouhlením výše DPH z jednotlivých přijatých plateb. Daňový doklad je vystaven v souladu s Rozhodnutím o prominutí daně z přidané hodnoty z důvodu mimořádné události ze dne 20.10.2021. Více k prominutí daně ve Vašem vyúčtování najdete na [www.cez.cz/dph](http://www.cez.cz/dph)

Spotřeba			Vysoký tarif (VT/T1)	Nizký tarif (NT/T2)
Začátek zúčtovacího období	22. 1. 2021	Počáteční stav elektroměru	162 343,00 kWh	178 642,00 kWh
Konec zúčtovacího období	31. 12. 2021	Konečný stav elektroměru	165 928,00 kWh	191 037,00 kWh
			<b>3 585,00 kWh</b>	<b>12 395,00 kWh</b>
<b>Celková spotřeba</b>				<b>15 980,00 kWh</b>

Přehled plateb		Účtované množství	Průměrná jedn. cena bez DPH	Celkem bez DPH	Celkem s DPH
Vysoký tarif (VT/T1)		3 585,00 kWh	2,26 Kč/kWh	8 115,82 Kč	9 820,14 Kč
Nizký tarif (NT/T2)		12 395,00 kWh	2,15 Kč/kWh	26 667,96 Kč	32 268,23 Kč
Položky nezávislé na množství	11,32 měs.		1 691,91 Kč/měs.	19 157,50 Kč	23 180,58 Kč
<b>Celková platba s DPH</b>					<b>65 268,95 Kč</b>

**ČÁST B**

#### Podrobné vyúčtování

Odběrné místo: 0001621733

Adresa: **Brodská 133, 261 01 Příbram**

EAN: **859182400601751573**

Jistič: **3 × 40A**

Třída TDD: **3**

#### Informace o měření

Období	Číslo elektroměru	Tarif	Stav elektroměru		Rozdíl	Způsob odečtu	Spotřeba
			počáteční	konečný			
22. 1. 2021 – 31. 12. 2021	48780859	VT/T1	162 343,00 kWh	165 928,00 kWh	3 585,00 kWh	odečet zákazníkem	3 585,00 kWh
		NT/T2	178 642,00 kWh	191 037,00 kWh	12 395,00 kWh		12 395,00 kWh
<b>Celková spotřeba</b>							<b>15 980,00 kWh</b>

#### Spotřebovaná elektřina (obchodní část)

22. 1. 2021 - 31. 3. 2021	Produkt <b>Elektřina - na 2 roky na míru</b>		
	Množství	Jednotková cena	Celkem bez DPH
Spotřeba / vysoký tarif (VT/T1)	0,78460 MWh	1 399,00 Kč	1 097,66 Kč
Spotřeba / nízký tarif (NT/T2)	3,46875 MWh	1 399,00 Kč	4 852,78 Kč
1. 4. 2021 - 31. 5. 2021	Produkt <b>Elektřina - na 2 roky na míru</b>		
	Množství	Jednotková cena	Celkem bez DPH
Spotřeba / vysoký tarif (VT/T1)	0,61145 MWh	1 399,00 Kč	855,42 Kč
Spotřeba / nízký tarif (NT/T2)	1,79913 MWh	1 399,00 Kč	2 516,98 Kč
1. 6. 2021 - 30. 9. 2021	Produkt <b>Elektřina - na 2 roky na míru</b>		
	Množství	Jednotková cena	Celkem bez DPH



Spotřeba / vysoký tarif (VT/T1)	1,17958 MWh	1 399,00 Kč	1 650,23 Kč
Spotřeba / nízký tarif (NT/T2)	3,03892 MWh	1 399,00 Kč	4 251,45 Kč
<b>1. 10. 2021 - 7. 10. 2021</b>			<b>Produkt Elektřina - na 2 roky na míru</b>
	Množství	Jednotková cena	Celkem bez DPH
Spotřeba / vysoký tarif (VT/T1)	0,07522 MWh	1 399,00 Kč	105,23 Kč
Spotřeba / nízký tarif (NT/T2)	0,24338 MWh	1 399,00 Kč	340,49 Kč
<b>8. 10. 2021 - 31. 12. 2021</b>			<b>Produkt Elektřina - na 2 roky na míru</b>
	Množství	Jednotková cena	Celkem bez DPH
Spotřeba / vysoký tarif (VT/T1)	0,93415 MWh	1 399,00 Kč	1 306,88 Kč
Spotřeba / nízký tarif (NT/T2)	3,84482 MWh	1 399,00 Kč	5 378,90 Kč
<b>Celková platba za spotřebu</b>		bez DPH s DPH	22 356,02 Kč 27 050,78 Kč

#### Ostatní vyúčtované položky (obchodní část)

<b>22. 1. 2021 - 31. 5. 2021</b>			
	Množství	Jednotková cena	Celkem bez DPH
Stálá platba	4,32300 měs.	49,00 Kč	211,83 Kč
<b>22. 1. 2021 - 31. 12. 2021</b>			
	Množství	Jednotková cena	Celkem bez DPH
Daň z elektřiny	15,98000 MWh	28,30 Kč	452,23 Kč
<b>1. 6. 2021 - 7. 10. 2021</b>			
	Množství	Jednotková cena	Celkem bez DPH
Stálá platba	4,22600 měs.	49,00 Kč	207,07 Kč
<b>8. 10. 2021 - 31. 12. 2021</b>			
	Množství	Jednotková cena	Celkem bez DPH
Stálá platba	2,77400 měs.	49,00 Kč	135,93 Kč
<b>Celková platba za ostatní vyúčtované položky</b>		bez DPH s DPH	1 007,06 Kč 1 218,54 Kč
<b>Celková platba za spotřebu a ostatní vyúčtované položky (obchodní část)</b>		bez DPH s DPH	23 363,08 Kč 28 269,32 Kč

Daň z elektřiny je daň ze zákona č. 261/2007 Sb. (část čtyřicátá pátá - daň z elektřiny). Svou podstatou se jedná o spotřební daň, z čehož mimo jiné vyplývá fakt, že tato daň je součástí základu ceny pro výpočet DPH. Sazba daně je jednotná pro všechny napěťové hladiny bez rozdílu. Daň z elektřiny závisí na odebraném množství elektřiny v daném odběrném místě. Při splnění předpokladů specifikovaných v zákoně č. 261/2007 Sb. je možné požádat správce daně (místně příslušné pracoviště Celní správy ČR) o osvobození.

#### Distribuce elektřiny (distribuční část)

<b>22. 1. 2021 - 31. 12. 2021</b>			<b>Sazba C45D</b>
	Množství	Jednotková cena	Celkem bez DPH
Platba za jistič	11,32300 měs.	1 639,00 Kč	18 558,40 Kč
Distribuce / vysoký tarif (VT/T1)	3,58500 MWh	248,23 Kč	889,90 Kč
Distribuce / nízký tarif (NT/T2)	12,39500 MWh	135,91 Kč	1 684,60 Kč
Systémové služby	15,98000 MWh	93,30 Kč	1 490,93 Kč
Platba POZE	15,98000 MWh	495,00 Kč	7 910,10 Kč
Činnost OTE	11,32300 měs.	3,91 Kč	44,27 Kč
<b>Celková platba za distribuci a služby</b>		bez DPH s DPH	30 578,20 Kč 36 999,63 Kč

#### Co jsou systémové služby

Jsou to činnosti, kterými provozovatel přenosové elektrizační soustavy ČEPS zajišťuje její kvalitní a spolehlivé fungování. Cenu systémových služeb určuje Energetický regulační úřad (ERÚ).

#### Co je OTE

Operátor trhu (OTE) je instituce zajišťující chod trhu s energiemi. Cenu za činnost OTE určuje Energetický regulační úřad (ERÚ).





**Výpočet platby za podporované zdroje elektřiny (POZE)**  
Pro výpočet se používají dva způsoby, automaticky zvolíme ten, který pro Vás vyjde výhodněji.

podle spotřeby  
podle jističe

**7 910,10 Kč** = spotřeba × jednotková cena dle cenového rozhodnutí  
**20 476,51 Kč** = počet měsíců × fáze × jistič × jednotková cena dle cenového rozhodnutí

Zaplaceno		
Přijaté platby	Za elektřinu	Celkem
19. 2. 2021	6 480,00 Kč	6 480,00 Kč
19. 3. 2021	6 480,00 Kč	6 480,00 Kč
20. 4. 2021	6 480,00 Kč	6 480,00 Kč
20. 5. 2021	6 480,00 Kč	6 480,00 Kč
18. 6. 2021	6 480,00 Kč	6 480,00 Kč
20. 7. 2021	6 480,00 Kč	6 480,00 Kč
20. 8. 2021	6 480,00 Kč	6 480,00 Kč
20. 9. 2021	6 480,00 Kč	6 480,00 Kč
20. 10. 2021	6 480,00 Kč	6 480,00 Kč
19. 11. 2021	6 480,00 Kč	6 480,00 Kč
20. 12. 2021	6 480,00 Kč	6 480,00 Kč
<b>Celkem</b>	<b>71 280,00 Kč</b>	<b>71 280,00 Kč</b>

ČÁST C

## VÝSLEDNÝ PALIVOVÝ MIX PRO ROK 2020

Uhelné elektrárny 37,28 % | Jaderné elektrárny 45,87 % | Plynové elektrárny 10,43 % | Obnovitelné zdroje energie 4,20 % | Druhotné energetické zdroje 0,03 % | Ostatní zdroje 2,19 %

## DOPADY VÝROBY ELEKTRINY NA ŽIVOTNÍ PROSTŘEDÍ

Informace o dopadech výroby elektřiny na životní prostředí, včetně údajů o emisích, naleznete na [www.cez.cz](http://www.cez.cz) v sekci **O společnosti**.

## MOŽNOSTI ZMĚNY OBCHODNÍKA

Svého dodavatele můžete změnit.

## ZPŮSOB UPLATNĚNÍ REKLAMACE

Reklamací můžete uplatnit při nesouhlasu s vyúčtováním či měřením spotřeby nebo tehdy, pokud se domníváte, že z naší strany došlo k pochybení. Můžete tak učinit 3 roky od data vystavení vyúčtování, a to na bezplatné **Zákaznické lince 800 810 820**, prostřednictvím formuláře na našich stránkách [www.cez.cz/reklamace](http://www.cez.cz/reklamace), v **ČEZ ON-LINE**, osobně v našich **pobočkách** nebo **poštou** na adrese ČEZ Prodej, a.s., Guldenerova 2577/19, 326 00 Plzeň.

Reklamací uplatněte co nejdříve a vždy uvádějte její důvod a své identifikační údaje. Pokud máte pocit, že jsme Vaši reklamaci řádně neposoudili, můžete se obrátit na ombudsmana ČEZ prostřednictvím formuláře umístěného na [www.cez.cz/ombudsman](http://www.cez.cz/ombudsman) nebo poštou na adresu ombudsman ČEZ, Jemnická 1138/1, 140 00 Praha 4.

Případné spory vyplývající ze smlouvy můžete řešit mimosoudně u Energetického regulačního úřadu, Masarykovo náměstí 5, 586 01 Jihlava, [www.eru.cz](http://www.eru.cz).

## INFORMACE O TRVÁNÍ SMLOUVY

Smlouva je sjednána na dobu určitou do dne 7. 10. 2022. Dne 8. 10. 2022 dojde ke změně na produkt na dobu neurčitou a současně ke změně ceny.

## KONTAKTY NA STÁTNÍ INSTITUCE

ERÚ – Energetický regulační úřad, Masarykovo náměstí 5, 586 01 Jihlava | adresa elektronické podatelny: [podatelna@eru.cz](mailto:podatelna@eru.cz)  
telefon: 564 578 666 [www.eru.cz](http://www.eru.cz)

MPO – Ministerstvo průmyslu a obchodu, Na Františku 32, 110 15 Praha 1 | adresa elektronické podatelny: [posta@mpo.cz](mailto:posta@mpo.cz)  
telefon: 224 851 111 [www.mpo.cz](http://www.mpo.cz)

## KONTAKTY NA VYBRANÉ SPOTŘEBITELSKÉ ORGANIZACE

MPO – Ministerstvo průmyslu a obchodu - <https://www.mpo.cz/cz/ochrana-spotrebitele/uzitecne-kontakty/kontakty-na-vybrane-spotrebitelске-organizace-5724/>

výhledově na projekt účastní turnajů na oblastní i republikové úrovni. Mezi naše velké naděje patří i republikoví mistři.

**Doba realizace:** 10-12/ 2022  
(den / měsíc / rok)

Doba zahájení projektu: 01.10.2022

Doba ukončení projektu: 31.12.2022

Obdobné projekty, které žadatel realizoval v minulých letech: (stručná charakteristika)

**Seznam příloh:** kopie registrace právní subjektivity organizace, faktury za plyn a elektřinu, dodatek upravující výši plateb za elektřinu  
Uvedte seznam příloh, které k žádosti přikládáte

## Financování projektu

**Celkové náklady projektu:** 75 000 Kč

**Položkový rozpočet projektu - materiálové náklady (např. materiál, vybavení, kancelářské potřeby, jiné - každou položku vyspecifikujte):** Uvedte do prvního sloupce "popis nákladu", do druhého sloupce "částku v Kč"

**Položkový rozpočet projektu - nemateriálové náklady (např. nájemné, přeprava osob, cestovné, odměny účinkujícím, trenérům apod..., náklady na propagaci, poštovné, telekomunikační služby, jiné.....):** Elektřina 10-12/2022  
75 000 Kč

Do levého políčka uvedte přesný popis položky, do pravého políčka uvedte předpokládanou výši nákladů.

**Položkový rozpočet projektu - osobní náklady (mzdy, DPP/DPC):** 0 Kč

Do levého políčka uvedte typ osobních nákladů a počet osob (např. mzdy - 2 osoby) a do pravého políčka uvedte předpokládanou výši nákladů.

**Vlastní podíl žadatele v Kč:** 25 000 Kč

**Vlastní podíl žadatele vč. jiných zdrojů financování v Kč:** 25 000 Kč

**Vlastní podíl žadatele v %:** 33  
% z celkových nákladů projektu

**Vlastní podíl žadatele vč. jiných zdrojů financování v %:** 33 %

Účelové dotace od ostatních obcí: Kč

Dotace ze státního rozpočtu: Kč

Dotace od krajského úřadu: Kč

Ostatní zdroje, dary: Kč

**Příjmy vzniklé realizací projektu (vstupné, příjmy z prodeje):** Kč

**Výše požadované dotace v Kč:** 50 000 Kč

**Výše požadované dotace v %:** 67  
% z celkových nákladů projektu

**Specifikace uznatelných nákladů, na které je dotace požadována:** elektřina, plyn  
Uvedte uznatelné náklady, na které bude dotace použita (např. nájemné, věcné ceny do soutěží apod.).

## 1. Identifikace osob zastupujících právní osobu s uvedením právního důvodu zastoupení:

**1. Identifikace osob zastupujících právní osobu s uvedením právního důvodu zastoupení:**

Bc. Roman Chmelík - předseda spolku, MVDr.  
Lucie Chmelíková - členka výboru, Jaroslav Chmelík - člen výboru  
Uvedte jméno a příjmení osoby nebo osob oprávněných jednat jménem právní osoby a jejich funkci.